朝鮮日報
二十九日夕刊八面
編輯兼發行人 安在鴻 印刷人 朴
京城府堅志洞 朝鮮日報社
代表電話光化門(二三〇〇番)

社說

英國保守黨의大勝
—振動하는英帝國—

兩者財政難에 주처할수업서 保守黨을主力으로 自由黨外지 引을어들여 擧國協力內閣을組織하야 世界的으로도 深大한 注目을모으고 國內에잇서 勞働黨의分裂과 맛그全組合的大紛爭를닐으킨 맥도날드勞働黨의英帝國은 實상은突然과가티 지난二十七日로써 總選擧를決行케되어 또다시全世界의 注意를 쓰을게되엿섯다 自由黨이大援助를엇케되어 保守勞働兩黨이 正面으로政權獲得의大政爭을하게되매 英帝國의政變은 通常以上으로國際的注目의焦點이되는것이니 이번의協力內閣은 그構成分子로보아勞働黨과 保守黨이 地位를顚倒하게되엿바어니와 總選擧의結果는畢竟保守黨의大勝과 勞働黨의慘敗로되엿다 政府黨의大勝으로勞働 自由兩黨에도그分野에 달어 人數가다르나 結局은全體를通하야 保守黨의大勝으로 몰어간것이 더우明白하다

二

二十九日午前五時外지 發表된消息에依하건대 이미判明된 政府黨의當選數는 合計五百五十一人으로 內에保守黨이四百七十一人 國民自由黨이三十三人 國民勞働黨이十四人 自由黨三十三人으로 이사이에무엇인지誤謬가업다하면 總計六百八名의議員數에比하야 이미絕對多數로된것을 의심할바아니다 反對黨의選擧成績을보건대 勞働黨五十二人 獨立自由黨四人 蘇格蘭國民黨一人으로 合計五十七人이니 이는慘敗의程度가볼수업다하려니와 保守黨의大勝의結果 以外各黨이全部反對黨의地位로 轉換된다하더라도 四百七十一人의保守黨은 거의一黨專制의 實質을發揮할수잇스니 判明되지아니한七人議員이 全部非保守系로 되더라도 그의合計는一百四十四人에不過하나 保守黨이이미協力內閣을要치안흘것이오 『맥』首相을 排斥할意義가 업슬것이매『맥』內閣은 當然辭職할것이오 또다시保守黨의 天下로될것이다 一九二九年五月 總選擧의當時 勞働黨二百八十七人 保守黨二百六十人으로 勞働黨이비록絕對多數를 일우지못하엿스나 三百에각가운第一黨으로 오늘외자지內閣을保有하엿든것인데 이제朝野로兩分된合計로치더라도 七十八人內外를헤이게될것이니 英國의選擧民이얼마나 勞働黨의政綱에 不信맛 不安을품는것을알것이다

三

무어보담도 最大看板이든失業解決策이 勞働黨內閣의時代에와 實現될수업섯고 失業群은 그의組閣當時 百十萬이든것이 昨今에는 二百七十萬以上에達하엿고 그의十二億圓의國家財政上의赤字와 以金本位制를停止外지하며 米佛數國의加護를要하여야 하게外지된英帝國의 그야말로의經濟的國難은 大西洋艦隊의 罷業이것의와함씌 全英國人으로하야금非常한恐怖를 닐오키게된것이니 이것은이즈음에 차라리斷乎한資本主義的鮮明한方針에猛進할수잇는 保守黨으로하야금 政權을잡게하고 무엇이나 當面한恐慌에서 버서나가기를渴望하고잇는것임이明白하다 保守黨이政權을잡는것이 틀림이업고 保守黨唯一의特別政策인 保護關稅의實行과失業手當의變更等에關하야 勞働黨의政策과背馳될것은勿論이오 그들이彼我에 緊한 英帝國의財政을 어떠케 再建하고發하야 國際的波瀾을 미츠게할는지 이것은再吟味를 기다리고자한다

日本人一名 便衣隊에被殺

【奉天二十八日發電通】 京城居住福島縣人關根某(三二)는昨夜九時半頃大南門外沙岡子附近을通行中數名便衣隊에게襲擊當하여射殺되엿다 最近奉天城內에는多數한張學良氏派의便衣隊가潛入하여日本軍의警備가嚴함에乘하여夜間에各處로出沒함으로日人의夜間通行은絕對로禁止한다

國際聯盟事務總長이 日本에撤兵을勸告
紛爭解決의先決問題이라고 外務當局은斷然拒絕

【東京廿八日發電通】 「제네바」에서온公電에依하면國際聯盟事務總長「드라몬드」氏는二十六日同地에駐在하는駐白大使佐藤尙武氏에게對하여聯盟으로서는 日中紛爭解決當하여는 如何間日本軍撤兵을先決問題로하지안으면안될處地에잇다 幸히中國代表는本日「부리앙」氏에게書面으로서『中國政府는條約尊重의義務를認定한다 그리고條約의解釋問題와紛議를解決키爲하여今後의問題를仲裁裁判에附하고又日本과仲裁條約을結할用意가잇다』는旨明記엿다그러면日本도 此際一步를讓하여撤兵完了와共히 日中直接交涉에入함이如何하냐고述하엿슴으로右에關하여外務當局은中國이日本의提出한日中條約一覽表(無論二十一個條를包含한)를確認치안는 自己마음대로의誠意에는信賴키不得하다特히『드라몬드』氏의越權的不德議의行動에는相當히 憤慨하고잇슴으로此等의提議에는一切不肯한다는意向이다

日中諸條約解決을 仲裁裁判에附議
그判決을仰할用意가잇다고 中國서聯盟에通告

【제네바二十七日發電通】 中國政府는本日聯盟事務局에對하야 모든條約에對한解釋의相違點에對하여 此를仲裁裁判에訴하고其判決을仰할用意가잇다는旨를通告하엿다

首相과外相이 斷乎한態度를披歷
樞府本會議에서

【東京二十八日發電通】 本日樞府本會議는午前十一時再開富井顧問官으로부터 日中直接交涉은果然可能하야 日下困難한局面打開方策如何하냐 하고質問하고石井江木兩顧問은局面展開로將來를拂하여달라고述한에對하여若槻首相은政府는充分注意를拂하여對策을講究하고今後機宜에應하여善處한다고答하엿다다시顧問官으로부터過般政府가聲明한日本政府方針에는今後變更을加치안느냐하고質問하바若槻首相幣原外相은斷乎한態度를披瀝하엿슴으로樞府側도政府의强硬態度에安心한模樣으로午後一時半散會하엿다

樞府顧問官과 首相外相問答

【東京廿八日發電報聯合】 樞密院에서各顧問官과若槻首相幣原外相과의問答된것은左와如하다

一、江木、富井兩氏와外交專門家의石井子로부터

一、二十四日의理事會決議及帝國의修正案의表決結果로보아聯盟各國이滿洲及中國의事情을不知하는同時帝國의滿洲에잇서서의正當한行爲遂行을理解치못한것갓흠으로此에對하여日本外務當局에理解케할것은 努力이不足한데문이안인가

一、政府는어데外지든지日中直接交涉에依하여解決하려고하고잇스나中國은容易히此를不聞하여若干事件의狀態로돠지나안흘가?

一、政府는十一月十六日의理事會再開에如何한努力을하고잇는가?

一、中國의反省을促하기爲하여서도理事會에對하여서는充分한手段을盡하여달나

는質問이나오자이에對하여若槻幣原兩相으로부터

一、政府는相當히手段을盡하엿스나列國代表의認識不足結果로帝國의眞意가徹底치못한것은甚히遺憾이다

一、中國도長久한紛爭은繼續하고잇는不利를覺醒하고直接交涉에應할것으로생각되나如何間中國의現狀은中央政府가잇띠케할것인지豫測키難한狀態에잇는것은어려운일이다

一、帝國으로서는어데外지든지第三國의干涉에는應할것이안이고直接交涉解決의確信을有하는同時에帝國의主張을理解할터이다

라고答하고問答實로二時間에亘하엿다

理事會再開後는 萬全之策을講究
政府所信대로邁進키로 閣議서意見一致

【東京二十八日發電通】 二十八日臨時閣議는午後三時부터開會井上藏相으로부터『후버』米大統領과『라발』佛首相의會商聲明書에關하여報告하고 此結果大局으로보아財界에相當히好影響을與하리라고본다고述하고此에十一月十六日再開의國際聯盟理事會의對策에對하여重要意見交換을遂하고日本은日中直接交涉을根本方針으로하고滿洲의治安과在滿日本人의生命財產保護가完全하기外지는撤兵이絕對로困難하다即理事會의撤兵을先決條件으로한解決方式에依하여拒否할外업다그러나十一月十六日以後의理事會는日本에게重大함으로時局推移에留意하여其對策을講치안로萬全策을取하고日本의所信대로邁進한다는意見에到達하고午後五時散會

英總選擧各派別 政府側이絕對多數
勞働黨은五十餘名

【倫敦廿八日發電通】 二十八日午後八時二十分(日本時間二十九日午前五時二十分)發表當選各派別은如左

政府側 五五一(內保守黨四七一 國民自由黨三三 國民勞働黨一四 自由黨三三)

反政府側 五七(內勞働黨五二 獨立自由黨四 蘇國國民黨一)

當選者總數六百八名으로殘餘者는이잇다 此等은來週月曜日外지判明될터이다 그리고『로이드조-지』氏와及氏의男子『메자로이드조-지』氏도再選하엿다

注視의焦點인『맥』首相當選

【倫敦廿八日發電報聯合】 『싸―허―』選擧區에서의『맥』首相의投票結果는全英의注目의焦點이되어잇섯는데開票結果當選하엿다 當選二萬八千九百七十八票『맥』首相(國民勞働黨) 落選二萬三千二十七票『리맛손』(勞働黨) 六百七十七票『랍』(共産黨)

現閣員은全部當選

【倫敦廿八日發電通】 文相『위도날드』氏(自由黨)『맥』首相의息子『말콤맥도날드』氏(自治領政務次官)『로이드조-지』氏의女婿『헐트스미드』氏(獨立自由黨)『로이드조-지』氏의令孃『미간로이드조-지』(獨立自由黨反政府)遞相『오몽스파이고아』氏等(保守黨)은모다再選되엿다

『맥』首相이聲明發表

【倫敦二十八日發電通】 『맥』首相은本日政府黨의 大勝利에對하여如左한聲明을發表하엿다 現政府에與한紙比업는快心한此絕對多數는一次國民援助에對한英國國民의熱心的誠心을喚起한것을全世界에信用시키엇다 余는今回選手에서異常한敗戰을밧은余의政友에對하여다시確言한다 我等의勝利는勞働階級의利益도其主張도看過함을意味함이안이다 我等은實로事業遂行에邁進하고잇다

前勞働內閣員中 當選은一人
其他大部分落選

【倫敦廿八日發電報聯合】 英國前勞働黨內閣의閣內大臣二十九名中現在의協力內閣에反對하고野에下한前閣員十三名中에서今回總選擧에서當選한것은前相『렌즈베리』一人뿐으로서十一名은모다落選되엿다

總選擧에大捷하야 英國現內閣大改造
閣僚數도增加乎

【倫敦廿八日發電報聯合】 맥도날드氏로首班으로한協力內閣은保守黨絕對過半數를爲始로野黨勞働黨에對하여未曾有의壓倒的大捷利를確信한바잇한의選擧區에서二十八日午後飛行機로倫敦에歸還한맥首相은直時閣僚인保守黨首領볼드윈自由黨領袖하버드사뮤엘과總選擧後에內閣改造의協議를行하고二十九日或은三十日에奏請을하리라고期待된다 그리고新改造內閣은現在非常時協力內閣의閣員十名의變態的인少數內閣임에對하여閣僚數를增加시키게常態에近케될것으로觀測되는바協力內閣은어데外지든지英國現下의國難에當處할目的으로感情問題와銀貨出題外各種重要特種問題에對하여各其別種의閣員委會을任命組織하고此研究에當케하기에至할模樣이다

英國總選擧費
約三千萬圓의巨額

【倫敦廿八日發電通】 今回英國總選擧費는總計三百萬磅(約三千萬圓)으로槪算되여一昨年總選擧에比하여選擧民及立候補者가增加한外에因으로選擧費도約一割增加이되엿다 그리고그中에서政府가國庫에서支出한額은三十萬磅으로他는候補者各自의負擔이다 有權者一人에對한選擧費는都會地에서五片(約二十錢) 鄕村에서六片其外候補者一名에對하여百磅支出이許與하여진바議會政治의濫觴을誇하는國家인만큼實收等裡面運動은업슴으로候補者의實際支出은右公認費用의二分三程度에서不過한다고한다

總選擧結果
『맥도날드』氏談

【倫敦廿八日發電報聯合】 英協力內閣總帥맥도날드氏는目下自己의選擧區에서함에서開票結果를苦待中인바選擧結果에對하여말하되 今日結果는實로驚異할만하다 余는自治領相토마스氏內相하버드사뮤엘氏의當選에는感謝한다今回選擧가黨派的이안이요眞實擧國一致內閣의選擧임을如實히表示한다余는完全한數字의判明外지는批評하려하지안는다

太平洋會議緊張
滿洲問題로大論戰
拳銃을겨우는自衛權은업다고 英國代表가攻擊

【上海廿八日發電通】 太平洋會議는本日午後六時十五分부터特히滿洲問題에關하여總會를開하고中國側으로부터前回京都에서松岡洋右氏와論戰한徐淑希氏와日本側鶴見祐輔氏間에討論을하엿나니먼저徐代表는『駐兵撤兵問題二十一個條等은全部日本이理由업시 强取侵略한것이다』하고主唱하고此에對하여鶴見氏는歷史的으로日本과滿洲關係의不可分的關係를說明하고『中國의目下無政府無秩序나日本의生命인滿洲를危機에陷케한것이다 中國이條約을破棄蹂躪하는것이야말로日本에對한侵略이다中國이完備한近代國家가되기外지日本의對滿態度는不變할것이다하고論駁하고七時半散會하엿다 又直接交涉에對하여는中國代表一人과金井代表와佐藤氏와胡適氏間에活潑한論爭이잇서未曾有의緊張味를보엿다

新渡戶氏應酬

【上海二十八日發電通】 本日大平洋會議는前日에引續하여滿洲問題가議論의中心이되어自衛權發動에關하여英代表는拳銃을드려대인後에自衛權의發動이란것은업다고論難한바新渡戶稻造博士는貴下는事態發生의原因을아느냐하고反駁하엿다

古應芬氏死去
廿八日夕六時

【上海廿九日發電報聯合】 廣東來電에依하면古應芬氏는二十八日夕六時에死去하엿다

滿鐵總裁에게 經濟事情聽取
研究會에서

【東京廿八日發電通】 貴族院研究會는二十八日午後二時政務部 審查部總會를開하고內田滿鐵總裁를招하여滿洲事情 滿鐵의新設、滿蒙問題에對한新對策及滿洲政權의歸趨等의詳細說明을聽取하엿다

一裸樹等地에서 敗兵과日本軍衝突
大尉以下三名戰死

【奉天廿八日發電通至急報】 四洮線一裸樹(鄭家屯東南三里半)北方山中의武裝兵匪討伐에向한第○○聯隊栗原大尉가指揮하는二個小隊는六時三十分一裸樹北方一里地點에서二百名兵匪와衝突하여兵匪의急襲을맛고栗原大尉는腹部에貫通銃創을맛고生命이危篤하다兵卒二名戰死하고三名重傷하엿다栗原大尉는滿鐵病院에入院하엿든바午後二時에死去하엿다

百八十의 死體를遺棄

【奉天廿九日發電通】 二十八日午前二時一裸樹北方林中의兵匪一千名을殲滅하기爲하야鄭家屯으로부터出動한討伐大隊主力은三江口로부터北上하야馬圈子附近에서二百의兵匪를擊退하고午前七時半馬圈子北方(一裸樹北方二里)의地點에서兵匪一千名의大集團과衝突되여大隊主力은萬太屯部落에서開戰한栗原部隊와協力하야東西로敵을挾擊케되여砲火를交하야激戰二時間亘한바賊團은드되여西北方山으로潰走하얏다賊團은此激戰에서死體百、馬圈子附近의戰鬪에서五十、萬太屯의栗原部隊의戰鬪에서三十、計百八十名의死體를遺棄하고逃亡하얏스며負傷者는數百名에넘어近來에엽는大激戰으로共匪에致命的大打擊을與하얏다

外日本統治下에서居留外人도殺害하고그責을日本側에負케하려는발저산式戰法을取할터이다

英國婦人 十三名當選
全部保守黨

【倫敦二十八日發電通】 二十八日午後三時外지의婦人當選者는十三名으로『로이드·요-지』孃以外는全部保守黨으로占하여잇다

『스노덴』卿聲明

【倫敦二十八日發電報聯合】 스노덴卿은左記聲明을發하엿다 今回敗戰은勞働黨終焉을告하엿다고는生覺하지안으나勞働黨의再興은階級을基調로한것이안이오市民을基調로하는勇氣잇는諸領袖에依하여서만可能한것이다

勞働黨서除名된 殖民地相當選

【倫敦廿八日發電報聯合】 맥氏와行動을가지하고協力內閣의自治領殖民地相에留任한『죠·토-마스』氏는勞働黨에서除名되엿슴으로不拘하고同氏多年의地區이든『더-비』選擧區에서當選되엿다

三百名暗殺隊
錦州서派送

【奉天廿八日發電通】 錦州에잇는榮臻、黃顯氏等은張學良氏의命으로다시百名을一組로한便衣暗殺隊를三組組織하여遂次錦州奉山沿線에送致中으로右暗殺隊는日中顯官及軍隊를暗殺하는

英國의援助其他로 學良氏下野中止
南京政府의慰留奏効

【奉天廿九日發電報聯合】 張學良氏의動靜에對하여最近張作相의近者의말에依하면作相氏는學良氏에對하여一來身上保全을爲하여下野를勸하엿슴에對하여學良氏는下野의決意를하엿든바最近南京政府로부터英國의援助가잇고國際聯盟도中國에有利하게展開되엿스니權力을保持하라는命令을밧고學良氏는下野決意를飜復하고來月十六日의聯盟理事會의形勢를觀望하기로되엿다

八面鋒

○國公의大京을기다리다못하야 若槻首相은 興津의坐漁莊으로往訪會議하얏다

○重大時局일수록 老人의갑이나가는模樣

○英國의總選擧는政府黨의勝利 經濟國難을打開하기에 맥首相의며부리를볼일

齊齊哈爾方面 形勢重大化
中國軍集中

【奉天二十九日發電通】 東中線滿洲里方面의中國軍主力一千五百은東支鐵道線六十七號과가티二十七日夜齊齊哈爾方面에集中되엿다 그리고黑龍江에는二十七日有蓋貨車二百輛無蓋貨車百輛을圍領에서東中線滿洲里에乘入한바積込品은露軍으로부터黑龍江軍援助次로送하는武器彈藥으로보여齊齊哈爾方面形勢는漸次重大性을가지오나

千山部落來襲
兵匪의一團

【奉天二十八日發電通】 本日午後六時約二百名의兵匪一團이滿鐵線千山(奉天南部五八哩)의中國部落에來襲하여民家를掠奪放火한다는急報를接하고日軍은午後七時鞍山으로부터一個中隊를滿城에서野砲兵이出動하야討伐에向하엿다

雙城堡居留民 二十名이被殺

【哈爾賓二十八日發電通】 哈爾賓의南五十키로의雙城堡에서日人二十名이中國民에게慘殺되엿다는報가잇고夏將軍에隊는哈爾賓에侵入하는形勢가잇슴으로中國軍憲은此에防備에對하여對策을研究中이다

『오에도·퓌엔』氏入京

萬國交通勞働聯盟代表『오에도·퓌엔』氏는米張萬亮氏同伴二十八日午後七時京城着入城一泊後二十九日午後七時二十分發奉天에向할豫定

學良氏의地盤 漸次로動搖

【奉天二十八日發電通】 平津地方에서의張學良氏地盤은漸次動搖하여閻錫山、馮玉祥兩氏의各軍을爲始하여石友三、孫傳英의雜軍山東韓復榘軍等도機乘하야學良氏討滅平津地方奪取의氣色을明瞭히하려고하며北中의形勢가漸次緊張해온바閻錫山氏代表楊愛源氏는二十六日張學良氏에對하여山西軍을河北省一部에移住케하라右不可能이면軍備를補給하라고要求를提出하고財政的으로窮迫한學良氏關路을타서平津地盤攻略의態度를表明하엿다

大阪着名問屋案內

쇼-루·목도리都賣
蝶票洋傘問屋 橫田商店
店內陳列 絕對正札 現金主義
大阪市東區北久太郎町四丁目心齋橋筋

毛布 敷布 タオル 製造卸(申込次第型錄送呈)
前川清藏商店
大阪市東區博勞町二丁目三九
取引銀行三井銀行大阪船場支店
通信取引大歡迎

모자 帽子
美麗型錄送呈
內外帽子卸問屋
秋冬帽子具備
田川一郎商店
大阪市東區內久寶寺町一ノ二

世界的으로最高權威를가존 감싸고 품질조흔 『로서아』석유는 여러분을위하야 만들엇소!
露西亞農業國營
湧出量이世界第一이오 生產費가天下에가장적은消費者本位의商品만을우리는옵시다
特約販賣
遠東貿易公司 全州本町 電話三二五番
直營部 裡里本町 參禮市場 群山支店 參禮支店

好職業

朝鮮總督府 道巡查
受驗講義錄發行
前途有爲의青年은奮然히오라 行政整理에依하야陶汰되고整理된後는素質의優良한新志望者의諸君等을歡迎하고잇다 斯界의權威를中心으로組織된堅實無二의本會에入하라(希望者는郵券二錢封入申込 規則書直送함)
官界의登龍門은諸君의올을待함
理想的의通信教授
京城府古市町三五ノ一
朝鮮警務學會

籾摺機界群星中에단一個燦光인
○理想的京光式에對하야

製造元 京光淑工場
主任 李光實
京城府…町七拾壹番地・長電話龍山九六二番
廣實式付도有함

滿鐵을中心으로한 日本共產黨發覺
全滿洲의赤化를計劃中 各地에서一齊히檢擧

만주(滿洲)각지주요도시에잇는 하층로동계급(下層勞働階級)을선무상대하야 특히만철(滿鐵)을중심으로한 일본공산당적화운동이 비밀리에진행되는것을 탐지한경찰에서는 이십륙일만철무순탄광(滿鐵撫順炭坑)에근무하는 일본인삼명을 다수한불온문서와함께검거한것을비롯하야 이십팔일아츰부터는 만주각지에일제히검거를개시하엿는데 이조직은만주에서보지못하든일본인적화사건일뿐아니라 만주사건이발생한 금일의사태임으로관동청(關東廳)에서는크게랑패하야 일절함구불언하면서 검거에눈코뜰새업다 이는작년에검거되엿든 만주공산당사건에관계하든원만철사원송전풍(松田豊)을 주모자로삼어 일본공산당일파와 극비밀리에 련락을취하야금춘부터대련(大連)에서만주적화(滿洲赤化)라는「팜프렡트」를 발행하야 만철사하구(沙河口)공장, 무순탄광(撫順炭坑), 안산(鞍山), 제철소, 관동청(關東廳), 체신국(遞信局)등에잇는 하급일본인사원들이 세포단체를조직하야가지고 적화선전에로력하다가 최근에만주사건이 발생함을 긔회삼어 일본으로부터 공산당의거두모가잠입하야 적극적으로 반전선전(反戰宣傳)에로력하야사건은더욱확대되려하든것이다 그리하야 이십칠일밤부터 대련지방법원검찰국의 지전(池田)검사와 석정(石井)대련서장등이 비밀리협의한결과 이십팔일새벽다섯시에대련(大連)소강자(小岡子) 수상(水上) 사하구(沙河口)각경찰서고등계와 사법계형사를 비상소집하야일제히검거에 활동중인데 지금까지판명된씨명은다음과가트며주모자송전풍이별서모방면으로그자최를감추어버리엿다

▲滿鐵弘報係山口愼一(二五) ▲前工大生矢部猛男(二九) ▲職業不明加藤某(三〇) ▲同高尾某(三〇) ▲乃木町十一[illegible]淺夫(二四) ▲關東遞信局交換所館田某(不明) 元滿鐵타입비스트安藤미쓰(二三)外에沙河口工場에서一名

多數黨員未逮捕 國際的으로擴大
連絡文書가發覺端緒

또다수한소수범송전풍(松田豊)파시부맹남(矢部猛男)은 공산당사건으로 상고(上告)중에잇는사람이며 그외에다수당원이잠동하야잇는 형적이잇슴으로계속검거중이라는데 금번사건은국제적으로 확대되어잇는것으로『모스코』는『코민테룬』의지령에의하야 전만적화계획(全滿赤化計劃)이 진행되고잇다중국공산당(中國共產黨)의거두적추일(狄秋日)과『모스코』공산당지도원모와 일본인전협(全協)유력자등이최근에 속속잠입하야 재만일본인전국협의회(在滿日本人全國協議會)를조직하고본부를대련(大連)일본공산당만주사무국에 두엇스며 검거된단서는일본에잇는전협본부(全協本部)와의왕복문서가발각된것에서탄로된것이라한다

金品同情과寄附募集 滿洲에調查員派遣
遭難同胞의追悼會도開催 協議會俱體方針

만주조난동포문제협의회(滿洲遭難同胞問題協議會)에서는 이십일집행위원회는예정과가티이십일일오후일곱시반에종로청년회관에서열리엇는데 安在鴻 鄭寅朝 朴準鎬 李仁 金鐸遠 朴熙道 尹世勳 李 徐廷禧 兪鎭熙 白寬洙 李範大 李春昊 朴勝彬 尹致昊 李晟煥 鮮于全 禹鳳雲 玄東完 張志弼 朴齊榮 鄭雲永 金永燮 등제씨가 출석하야 서정희씨의사회로개회하고 천명을마치자위원장윤씨는사정을말하고 사임하고회는계속진행되어긔관운용상 이상돌씨를 위원으로 증선하고 상무집행긔관으로 위원장과 상무위원을선거하고위원장밋헤 서무(庶務) 재정(財政) 조사선전(調査宣傳)삼부를두게되여 전형위원이선거한결과 委員長尹致昊 庶務部常務元世勳 鮮于全 金恒圭 白寬洙 財政部常務玄東完 李春昊 鄭世權 調查宣傳部常務安在鴻 宋鎭禹 李鍾麟 등제씨가당선되엿다 이어서『대』중에게호소하야금품의동정을어들것 경찰에긔부금모집 량해를구할것 조사(調査)원을 파견할것 참사동포추도회를열것」등이력한일을 실행하기위하야 신문지의 선전과선전쎄라의 배포를하자는원칙으로기타세부에관한것은 상무위원에게 일임하기로하고긔과금품모집에대하야난상협의하고 중국패잔병에게 지금박해를 당하고잇는 오지(奧地)동포에대하야 상무위원이 서처하기를 부탁하기로하고 위원을더선거하야 각도에 헤치어잇서이사무를하여가도록하자는것도 가결하야상무위원에 맛기기로하고 추석에서 집행위원자선의 의복을내여노와 외선의물보니기로하야별보와가튼선포문을발포하기로 하엿고 또 이번사변후 멀리만주에서사명을띄고온라경석(羅景錫)씨의 보고는 경찰의불허로 못하고간단히인사로 재만동포노쉬 눈물겨운감사의뜻을 표하고 남으로 봉천(奉天)부터 북으로 흑룡강(黑龍江)에이르기까지사백여인이조난동포 구제회를 조직하엿스니력력하야 주기를 바란다고 말을마친후폐회하엿다 한다

團體나個人에 總努力要望
만주각지동포정형수집코 材料供給을急要

만주조선동포문제협의회에서는 국이러한난경에 처하야도귀히 차못하력으로소귀(所期)한바효과를어들수업고 오직우리동포전체의총노력집중으로야만될것으로본이어니와 시급한것은 각지정황수집인대 긔관의불비로여의치못하나 해내해외에잇는각단체와신문지국은 물론 유지방인사로서 개인이라도재료를수집하야경성종로긔독교청년회관안에잇는만주조난동포사무소로보내주기를바란다

協議會宣佈文
(宣佈文)을발포하야 전조선 동리에서는 아래와가튼 선포문 동포에게호소하야다

滿洲에가잇는우리百萬의同胞는지금深大한不安속에그生命財產이危脅되고잇다 이受難의同胞를擁護하여가는것은全民族的永恒한課題의하나이어니와 目下『추위와주림과한데잠』은그들의남은身命도빼앗으려한다全朝鮮各層各界의사람들은『誠』과『힘』을다하야그들을도와주는金品을보내라! 그들은苦待하고잇다! 『옷』도『돈』도『무엇』도모다必要하다!

滿洲遭難同胞協議會 委員一同

金泰郁等十一名 不日間豫審終結
엠엘後繼黨事件

엠엘재후계당(ML系後繼黨)조직혐의 김태욱(金泰郁)등십일명에대한 치안유지법(治維法) 위반피고 사건는경성지방법원 이예심(第二豫審)에계속되어잇는중 사실취조를 대장마치고지난구월 하순에는 예심종결을볼 예정이엇스나 사건의내용은 취조진행에딸아 점점 복잡함으로도 수일전에는 예심판사가 피고들의활동하든 경남마산(馬山) 방면에 출장하야 실지검증(檢證)을맛치고 증인심문과 최후심문 등으로 관계서류를 정돈하는중 불원간에종결을보리라한다

消防隊까지出動 七十餘學生檢擧
嚴重警戒도不拘코一、二、五學年加擔 海州高普盟休詳報

【海州】 지난이십륙일에해주공립고등보통학교(海州公立高普校) 제삼사학년(三四學年)을비롯하야 일이학년생 대부분과오학년생전부 약삼백명은 돌연동맹휴학을 하는동시에 단식동맹하다가 전후칠십여명이경찰에검거되엇다함은 작보한바와갓거니와 이제경과를 상보하건대이십륙일 삼사학년 생도들이교실에드러간후 반문을 철봉하고일제히단식동맹(斷食同盟)을단행하자 학교측에서는 경찰에급보하야 오십여명경관과 소방대까지출동하야 교내에 드러와경계를 하게되엿는데 이에자극을바든 오학년학생전부와 일학년과 이학년약간의 학생들도일인 이십칠일오전 십이시경에역시사학년 교실로전부 드러간후문을철봉하고 다음과 가튼요구조건을 학교당국에 제출하고역시단식을단행하는동시맹휴에가담하엿다

要求書

吾等은三四年의要求條項에同意하는同時左記四件을追加함

一、〇〇校〇侵入絶對反對

二、强制運動奬勵絶對反對

三、下宿自由選擇

四、永田先生排斥

右條件을承認치안는時는斷食同盟을嚴守함

學生과父兄等 校內에서徹夜

이와가티 험악하게되자 학부형측에서는즉시학부형회(學父兄會)를 교내에서개최하고 한영찬(韓泳武)신승희(辛承禧)리병순(李秉淳)김영호(金泳浩)최병지(崔丙智)전귀대(全貴大)손진언(孫鎭彦) 김대을(金大乙)김능호(金鎔鎬)최인환(崔仁煥)양원만(梁元萬)씨등을 선거하야 밤안으로 수차학교당국에 조치를새워가며 학생측에 요구조건을 다소라도더주는것이 조치하얏스나 학교당국에서는 지금조건을 생각할시긔가 아니라고 강경히일축하야 버리고 학부형측에서는 여하튼 교실에서나와서서 요구조건을 해결하자고학생측에게 오륙차 교섭하엿스나 모도거절하얏스며 봉쇄된문을 바시고드러가 학생을쓰러내겟다하얏스나 학부형측의반대로중지되고 그럭저럭 학부형과학생들은 밤을새워 버리엇나

校室內서示威는 主謀廿名檢束
學生들은勞働歌를高唱

사태가 험악하다가 중지하엿스며학생들은 교실안에서 로동가(勞働歌)를고창하고잇서더욱험악한상태로 십이시경에 이르자학부형측에서는 경관의게 막기여주는것보다는 우리손으로 교문을파괴하고 드러가기로 최후의태도를 결정하고 교실을파괴하고 이러한 상태로 방울지내뒤에이십칠일에는 소방대까지 출동이되는동시경찰부장(警察部長)외 출장하야 문을파괴한후에 학생을 쓰러내기로 방침을정하게되자학부형측의반대가 잇섯고 소방대에서는 교실안으로 학생들의게 물을너케되야 한참동안 드러가 학생을 쓰러내엇는데교실안에서『예모』는 하고잇든학경중 이번사건의주모자(主謀者)로인정을밧은한아삽여명학생들은 즉석에서 경찰에게 검속을 당하얏다

校友會金으로『피아노』購入
盟休勃發의一因

이십팔일까지경과는 이상과갓거니와 이번맹휴사건이 이러나게된원인은 학교와학생간에 항상계속되는 감정에서 이러난것으로 볼수잇는데 그중에도전교학생의 감정을사게된것은 약이개월전에 동교에서는 교우회돈으로 피아노를 사게되엿는데 이것은 전교학생들이 그다지필요치안는것 이라하야 더욱감정을 가지고잇서되엿든것으로 볼수잇다한다

外地留學生 四名도檢擧
秘密結社嚴調中

이사건이이러난후에해주서에서는남본정(南本町)에잇는동경류학생김유대(金有大)와봉천류학생리광진(李廣鎭)외사오명을속서검거한후 극비밀리에 엄중한취조를하고잇는데이번사건의배후에서 책동한 혐의가잇서 그와가티 검거를하엿는지 일반의추측는구구한터이라한다

大京城의交通量
一日通行人七十萬 南大門通이中心
삼년전조사에약이배나되여 ◇—鍾路交通量은第五位

자동차、전차、마차、우차、그리고부근을울 물음을 지어래왕하는사람! 경성은 실로이들의 래왕하는소음(騷音)으로정신을 현황케하는곳이다 그리하야 교통순사는 쉬일새업시 팔을놀니며눈이뒤집히도록분주하다며체 경성시내에는 차마와 사람이하루동안에 얼마식이나 통행을하는가? 금월십이일 경성부에서는경성상업학교(京城商業學校)의 학생을동원식혀 이날오전여섯시부터 오후여섯시까지 부내일제히교통량조사(交通量調査)를하여보앗는데

첫재 사람이제일만히 통행하는곳은 경성에서도 남대문통부근이 제일만타 열두시간동안에 사만칠천백륙십사인 삼년전조사에 비하야 이만일천구백삼십사인(약이배)이증가되엇스며 또이것을 시간으로따저보면 한시간에 평균 삼천구백삼십인 일분동안엔륙십오인(초(秒)동안에한사람강(强))이통행을하는세음이며 일본인상가(商街)의 본정일정목은 삼만일천인이 그다음이며 조선인시가의 종로는 일만을전인으로제오위(第五位)에간다

특히 전번조사보다 사람래왕급격하게 증가된곳을 들어보면

本町五丁目 太平通二丁目 楠南洞、御成町 福德洞 黃金町一、西大門一、水標町 西小門町

등이오 이와반대로 전번조사에 비하야 사람의래왕이 감소된곳은 남대문통삼정목(鮮銀前大門通) 이전번보다약오활이감소되바 이는욱정(旭町)장곡천정(長谷川町) 태평통(太平通)등으로 교통이 이동된까닭이다 대체로 이날경성시내에서 나와단인 사람의 총수를보면 륙십구만사천구백칠십사인 삼십오만 경성부민의이배가되는 세음이며 삼년전조사에 비하야 십이만인이증가되엇고 대정십삼년조사에 비하야 삼십만인이 증가되엇다

또한 사람이제일만히통행한시간은 오전여덜시로 아홉시까지 오후네시로 여섯시까지인데 한시간에 칠만팔천이며 제일적은시간는 오후한시로 두시의사이오만칠천인이다

자동차 도남대문부근이천일백구십구대가 제일만흔바 한시간에 일백팔십삼대의 통행이잇스며 그다음은남대문통오、사이정목이오 종로는 삼아홉채의 순위에 해당한다 이날경성부내 자동차의 래왕총수는 삼만이천이백구십칠대 삼년전에 비하야 오활 증가이며 시간으로는오전 아홉시 열시 오후세시네시가제일빈번하다

제차(諸車)는 삼년전이십일만대에 대하야 삼십만사천오백여약 십만대가 증가되는데역시남대문고시정(古市町)황금정(黃金町)이제일만코며 종황금정은 전번사천대에 비하야일약 일만대로증가하얏다

요컨대 경성도시의중심컴은엿지 남대문통으로 남、북、동、서、로점차증가되는중 태평통 광화문통으로 교통의률결은 점점늘어나가는모양이다

小作令과同調停令 急速히實施할方針
지주、작인이함께주목할점 廣範圍의大手術斷行

총독부에서는 현하 조선농촌의 극도의피폐와 소작쟁의(小作爭議)가 가속도적으로 격심하여가는등 여러가지 현상으로보아 소작령(小作令)과 소작조정령(小作調停令)의발표를하로가밧부게 촉진하고잇다 다년간농무과에서도 그방면의 조사를하여왓고 며개의안도되여 명년도부터라도 급속히 실시되도록수속을밟고저하는동이라고정무총감도 이십구일 기자단과회견하엿슬때에 며단히 자신을가지고말한바잇섯다 조선은리조말엽(李朝末葉)의문란된 토지제도(土地制度)와 불량한소작관행(小作慣行)으로 민계급은 무장한 압박중에잇섯고 일한합병이후로 토지소유권(所有權)의 확립과 농업자본주의(農業資本主義)의급격한발달로 개량되지안는 소작관행은 여러가지로농민계급을 더압박케되어 오늘의 농촌은 극도로 피폐하여지며농업로동자와 류랑농민의 격증을 보는동시에 계급대립이 첨예화하여 농촌분쟁는 앞으로도더욱복잡하여갈뿐이다 이때에 소작령이나 소작조정령는 소작관행을 개선할것과 소작권을 어느정도까지 확립식히어 농촌의안정책을 취하겟다는것이다 아직그법위는 알수업스나 복잡한현재조선의 소작관행은 광범위로수술될것으로 지주와 소작인들의주목을한가지로끌것이다

日本과特異한事情을考慮
특수한사정을참작하야 實施는時急한問題

소작법은 일본서도 제오십구의회(議會)에 제출만되엿다가통과를 못보앗고 현재 소작조정법만시행되고잇다 그러나 조선의 소작관행과타틀를보면 일본보다도 그심사는 더시급히필요를 늣기고잇다 일본의 농촌상태와 조선을 비교하야 조선측이특별히 달은점을든다면

一、소작지(地)와소작농이극히 만은것

二、소작관행이극히불량하야 소작인은 소작료나기타 여러가지로 만흔착취를당코잇는것

三、소작지는 소작인에게 분배가극히 불균등(不均衡)하게되여잇는것

四、그결과소작인중에는자작농이상의 부유한계급과 계량이나힐반한 정도에잇는것과 소작농에서 령락하여 순전한농업로동자계급으로된것등이잇는중 농업로동자수가 제일만은것

로 도면년증가중에잇는것 그결과소작농으로생활을유지치못하고 국외로 류랑하게되는것이만케되는것

五、한곳에 영주하지못하고 이주하는 소작인이 만어지는것

六、수리조합、토지개량、수리조합(水利組合)등의토지개량(土地改良)사업이소작관계를 복잡히식힌것

七、거대한지주와부재지주(不在地主)밋헤사음(舍音)이잇서 소작관계를 복잡케하는것

八、농촌에는일본인과조선인농민이석기어잇서민족감정과계급의심리를첨예화식이는것

등의 특수사정을 헤열수가잇다 이와가튼 특수현실을 긔초로개량의 법령을 작정케된것이라고한다

于先三百戶 開拓民移住
우선오개년계획으로착수 北部朝鮮開發의路順

북선개발(北鮮開發)이라하야백두산록(白頭山麓)함경남북도와 평안북도의일부분을중심한인적이드믈은 대삼림지대를 개척한다는것은 총독부년래의 계획이엇는데 명년도부터는확실히 실행될방침이결정되어명년도예산에도계상될모양이다 그러한데대하여정무총감의발표된바 대개사업은 이년내지 십오년간의계획으로된일천만원의예산을세우나 원체사업이큰것임으로도우선오개년가량을표준삼어진행중이다사업은 모든기관이 종합적(綜合的)으로진행하여야할것인데 우선명년은철도(鐵道)가가장큰것이고 산간개발은 농업과 목축(牧畜)도겸해하여큰방에잇는수만의화전민을그곳에정주식히겟다는것이 원밧침이되여잇고 명

昨年보다도窮迫한 京城府民生活相
公設市場賣上高激減

경성부공설일용품시장인명치정(明治町) 화원정(花園町) 룡산(龍山) 마포(麻浦)의 사개소시장에서 지난구월중의매상고는 총계삼만륙천구백구십삼원이라는데전월에 비하야일천륙백륙십구원 전년구월에비하야 칠천일백팔십륙원이 모다 감소되엇나는데 이는불경긔가작년동긔보다도 얼마나더심각하여가는것을나타내이는현상(現象)이라하며또공설신탄소채시장(薪炭蔬菜市場) 오개소의 구월중매상고는 칠천륙백사십이원이라는바전월보다는계절(季節)관계로삼천사백오십륙원이증가되엇스나전년동월에비교하면 역시일천 오십팔원의감소이라고한다

端川二次暴動被告 檢事控訴로護送
公判期日은未定

작년오월중순경남단천(端川)에서 삼림조합(森林組合) 사건으로 경찰서를 습격하고사망자삼십여명을내인단천제이차폭동사건(端川第二次暴動事件)의주범(主犯) 김희철(金希澈) 리태은(李泰殷)동은 함흥 지방법원에서 각기체형과 벌금형을바덧든배 허일환(許一煥)동칠명은당임검사의 공소로 경성 복심법원공판에 계속되엇는데 경성으로이송된 피고는 다음과가튼데공판긔일은아즉미정이다

金希澈 金吉淮 李泰殷 沈亨鍾 李炳徹 李秋煥 許一煥

『이러타』社에서 學術講演會

월간잡지『이러타』사에서는명삼십일밤칠시부터 시내종로 중앙긔독교청년회관에서 백남운(白南雲)씨와 김현준(金賢準)씨를 초청하여사회과학(社會科學)에 관한학술강연을하게되엿다 근래에드믄게보는학자의 순전한 학술강연들은 바반을것이다입장료는이십전이고 사회 실정조사연구소원은 무료입장케된다 하며 연제는아래와갓다

一、科學發展의歷史的路程 白南雲

一、社會科學上의生物學의寄與 金賢準

瓦電府營調查 囑托一名增員

경성부 전긔와사 부영조사는업무가진섭함을 따라종래 성전촉탁(成田囑托)한사람으로는감당하기가 곤란하야 원평양부전긔과장(平壤府電氣課長)이든장미천(長尾仟)씨를새로히촉탁으로 임명하야지난이십칠일부터취임하얏다

府營뻐스 乘換票發行
황금정과종로네곳에서 新線路二線도開業

손실계속으로 두통중에 잇는경성부영뻐쓰는신십일월일일부터 새로운계획으로승환표(乘換票)를발행하는 동시에 본정(本町)오정목으로부터 흥산삼각지(三角地)왕복과삼각지로부터의주통(義州通)을지나 서대문 령천(靈泉)에 일으는 왕복직통선로(直通線路)의영업을새로히개시한다는데 밧고아타는 장소와신선로는다음과갓다

乘換場	乘換方面
黃金町入口	三角地方面行
黃金町四丁目	本町五丁目、東大門、西大門各方面行
鍾路一丁目	東小門、三角地方面行
鍾路四丁目	東大門、西大門方面行

◇新路線開通

一、三角地 黃金町 本町五丁目 往復

二、西大門 義州通 京城驛 三角地 往復

永登浦에出動 七名을檢擧
東大門署에서取調

시내동대문경찰서고등계(東大門署高等係) 형사대는지난이십칠일밤에 돌연히 영등포(永登浦)로달려가서 그곳경찰서의응원을밧어가지고조재원(趙載源) 리긔억(李基億)(二五)외사명의검거를 엄밀히수색한후방이 이십팔일오전에 본서로압래하엿다 그사건의내용은 지세히 알수업스나동서에잇는경성방직회사(京城紡織) 직공동무선동사키어모종의계획을하려든형의가잇다한다그런데 검거조재원외 몃사람들은지난봄에방직회사직공들이 동맹파업을단행하얏슬때에그들을조종한혐의로경찰에검거되여 검사국(檢事局)외지송치되엇다가 석방된사람들이라한다

◇取消 二十八日第二面永興南青年被殺이라는記事는誤傳으로事實無根이기取消함

婦人聖藥 絕對保證

益母草엑기스錠

益母草는數千年以來婦人科靈藥으로一般醫藥界는勿論家庭에도旺盛이食用하엿슴은世人의共知하는바입니다故로아모리西洋에서도難治한冷病으로아이를못낫는婦人일지라도益母草를服用하면胞胎를한다는것은本草綱目에記載된바이올시다 그러나從來服用하는法과調劑의不徹底로藥効가充分치못함으로弘濟堂은現代科學的設備下에最新의理를應用하야藥草學的操作으로全有効主成分을完全이抽集하야가장理想的인엑기스錠으로製劑하야自然의機能과科學의極致를다한것임으로效力의偉大함이世界에顯著한現代無二의超尙한藥임니다

主治效能 冷病・月經不調・赤白帶下 히스데리・癥血・子宮病

定價 三十日分 五圓 七十日分 十圓

(說明書無代進呈)

特約店募集

京城府公平洞八八 本舖 大盛堂藥房 電光一三五六

皮膚泌尿花柳病科

京城安國洞 安洞醫院(舊 濟病院跡)

醫學博士吳元錫

診察時間上午九時—下午八時 電光一五一

체증과 폐병엔 새로발명한경오—를쓰오 만일무효면돈을도로드리오

누구나몰론하고 며개체증이잇는데 삼십년된 체증으로 일본조선각대병원에입원도하고 일본치료를다하야도안낫든체증이 오—박사가 신발명한경오—한약이주일분에완치햇다 그러나십 이감사장이약의신효함을증명합니다

년이십년된 만성고질위장병이아배발병중으로 수일내로씨슨듯이 낫습니다 만일무효면돈을 도로드리오배밧으로치료하고백약이무효하야 고롱하는분은 일시라도 속히 KENGO(경오—)를쓰오

약가 중증에이원 경증에일원이오 송료선금이오

◎만급성위장가다루。소화불량、폐병、위궤양 위산과다증。위아도니。위하수증。위확장。설사등의특효는쓰서오

京城西大門町一ノ八六 神靈堂 振替京城四九五〇番 電話光三三四番

十週年맛는平壤孤兒院
設立當時의生命을밧친恩人
金秉善君의눈물겨운이야기

평양부내창전리(倉田里)중창옷밧재골목마두에려와이층(二層)의평범한건물이생기엿스니 이것은 평양이크게자랑할만한 재단법인평양고아원(財團法人平壤孤兒院)이다 방금무의무탁한 사십여명의 고아들을수용하고 양육에대한 최선노력을하고잇다 벌서창립십주년을마지한 평양고아원의 과거의만흔에피소-드와아울러금후의경영에 대한 포부를들어보면대략아래와갓다

×

평양고아원은 지금으로부터 십일년전에 평양부내경제리(鏡齊里)에거주하든김병선(金秉善)씨의 희생적노력으로건설되엿다 김병선군은 극히빈한한 가정에 태여나 소년시대부터 엇더한 양화점(洋靴店)에 사환노릇을하다가 구두짓는법을배워서 이십세부터는일개의 구두직공(職工)이되엿다

하로에 일원내외의 수입을 가지고 년로한부모와 어린처자를 먹여가든중 사정업는병마와 질병을밧아 자리에눕게되엿다 이러케되자 수입은한푼도업고 병은붓을수록 일리생명이위독하게되엿슴에 예정보파(老派)교역자들의 동정으로 긔홀병원(紀忽病院)에입원하게되엿다 의사와 간호부들의정성잇는간호와 치료의 덕이엿든지위독상태에 빠졋든 김병선군은 점차원긔를 회복하여 침대에서 일어나 병실밧그로 산보할긔운까지 회복되엿다 자신의깃붐도 깃붐이려니와 부모와 처자들의 깃붐이야엇더하엿슬야? 바로이때에 이다사동탄광(寺洞炭鑛)부근에서 문건경식을하든 부모와 친척이 업는무의무탁한 편애의 고아한명이 눈보라치는 동지설한풍의 치움을 못익엿슴인지 부근산밧탈에서 불을 피여노흔후 몸을녹이다가 알지못하는사이에 잠이들엇슴에에는 사정업는불길은 어고아의 람루한의복에연소되면서 고아는 화상을당하여 혼도되엿다 얼마후에통행하든사람에게 발견되는 즉시로 김병선군이 입원한 긔홀병원에 운반되엿다 의사는 응급수당을 한후 진심치료에 로력햇스나 넘어도 긔운이쇠진하엿고 상처가 광대하여 다른사람의 피(血)와 살(肉)이안이면 도저히 구키가 어렵다는 최후선고를 나리엿다 이소문을들은 김병선군은 자긔의 쇠약한몸도 돌보지안코 의사를 면회하고 자긔의피와살을제공하겟다고 자원하엿다 의사는 굿게거절하엿다 고아의 생명은 각일각위험햇다 두번 세번김병선군은 지원햇다 최후로의사도 감동되여할수업시 승락한후 전후세차례나 인공수혈(人工輸血)과인공접육(人工接肉)을하게되니 고아는점차 건강을회복하게되엿다 그러나가엿다 김병선군은 이것이원인이되여 병은 룸련히중태에빠지고야말엇다

×

어려운소식을들은평양부내유지들은 김군의 희생적정신에 감동하는중에은 삼백사십여원에 달하엿다 이돈을밧아진 김군의 눈에서는 또거운눈물이흘넛다 동시의 김군의입에서는 이러한 이야기가 흘너나아왓다

「이돈을가지고 평양천안에불상한고아들에게 더욱밥한술을 떠스한의복 한벌씩이라도 먹어고입혀주시요 나는엄늬죽을몸이니 산고아들을 살인도여주시요」

김군의 이비장하고 동정이흘으는 힘잇는말한마듸를 간신히맛친후 이십사세를일긔로 곱게곱게 잠들고말엇다 들더쳣든의사람들도 뜨거운눈물을 죽은청자(親子)에게 뿌렷수워나 이것이 동긔가되여 김군의 위문금삼백원을 토대로하고 평양의유지고강유도(故康遊道)씨외 십여명이 제원선에서서 평양고아원의 발긔회를 조직하고 제속활동하여 현재원사가건축된 장소에잇든 조고마한건물에 십수명의고아를 모집하고 사회의보조를밧어 양육을시작하엿다 거긔와공목으로 손과발이 비탈이발가려되여 발는엇어며오 오롱오롱 떨고잇든 고아들은 평안히량거울 엇게되엿다

×

그러나 과보금이 잇는것도 업고 단지당시의 모집으로는 적은금권을가지고 쉽사리는 더만흔고아들을 양육하여 가기에는 넘어도 힘이약하엿다 최후로긔부금을 모집하기로결정한후 일원들이 가두에진출하여 마츰모집된 이만사천오백원으로 작년사월이일 재단법인 허가를엇어 긔초를확립하엿고 비라서 공천오백여원을들여서 현재의건물을 짓게되엿다 이리하여내용과 외관에대한 우준한긔초를세우게되엿고 사십여명의고아를 수용하게되엿다 그러나 이것을가지고는역적은거지를더하다가 큰거지를만들뿐임으로 그리큰효과를 엇지못할것임으로 당국자들은 수용된고아들에게 오전중에는 보통학과(普通學課)를 오후에는부속실습장(附屬實習場)을만들어 수공품(手工品)을 만들게하여 문맹(文盲)을 면케하고 공후장창하여서라도 넉넉히 독립생활을 할수잇는 완전한사람을 만들려고 진심로력하고잇슴은 물론그중에서 출중한긔술을가지고잇는 아동에게는 중학(中學)전문(專門)까지라도 공부를식혀 전문상식을 배화줄예정이라한다 현재사십여명 고아들은 진부가총명한터이여서 압흐로는 감화사업(感化事業)에 실과사업(實業事業)에교양사업(教養事業)에 전력하기로 방침을정엿다 그러나 금번의고등이 심하다 년년에고아원에 긔부한 인사가 지불치안는금액이 일만금액이전부 수입되면 압흐로의 오천여원에 달하는터임으로 이숙제도전부 해결이될것이다 평양의자랑고아원! 평양사람이 하여가는 고아원! 평양인사는 만흔동정의를표하며 뜨거운동정를 앗기지말것이다 고아원당국자들의 장래의포부 바침이척척 진행되도록 우리들은 우리의일단응락한의무를 반다시리행할것이다 십주년을 마지하는고아원 사십여명의수용된 고아들아! 장래의조선을위하여 만흔수양을차워 사람다운사람이되기를축하하여 마지안는다

(平壤支局雨聲生)

德山產米組合
流產의危機
개업도하기전에류산될듯
發起人側後悔莫及

【鎭川】 충북진천군덕산면룡몽리(忠北鎭川郡德山面龍夢里)에위치를두고 금년가을부터 개업을한다고 일시평판한 소식을 전하던덕산산미개량조합(德山產米改良組合)은최근에와서유산(流產)될념려가업지안하다하야 발긔인측은 도로혀 후회를하여머리를 알코잇다는바 이제자세한내용을 조사한바에 의하면 진천군덕산면(鎭川郡德山面)에는금년녀름에한상혁(韓相爀)씨가면장(面長)으로취임한이후동면장외 몃유력자들이 덕산면산미개량조합이라는 반관반민제의 조합을발긔한후지난팔월에 륙칠십원의 경비와 이백여명의 다수집합으로 성대한창립총회까지 개최하고 임원선정등 사업의진행 방침까지다 결정하엿섯다 고한다 그리고 이산미개량조는 진천에잇서 처음으로 되는이만큼 일반관민의 시증의 조점이되야왓스며 군면당국자들과 발긔인측은 첫시험에실패하야서는 영향이 만타고무한히 애를썻든것이엿다 그러나농촌의 불경긔는 점점심각화하야가는 반면에 첫재구금(口金)을증수할도리가딱연하게되야 소위외자운동(外資運動)운운도한갓탁상 공론이 되고말지 아니치못하게 되얏다 또는조합을 위하야 성의잇게활약하는이들이 업는등이러한조건밋헤서 금년내로 개업는또커히불가능일뿐 아니라 한거름더나가유산될념려가만타고한다

興南警察署 管轄區域

十一月一日부터咸南興南警察署가新設되엿는데管轄區域은左와如히二十九日府令第百三十四號로告示되엿다

咸南咸州郡興南邑及西湖面西退潮面雲南面의一部

地主에通告文한 農組員四人被檢
梁山警察署에서

【梁山】 양산농민조합에서는 악덕지주들의 부당소작료를 철저적으로 방지키위하야 일반지주에게 통고문을 발송한것은긔보와갓거니와 양산경찰서(梁山警察署)에서는 이것을 문제로지난이십칠일에 농조위원장 오성철(吳聖哲)간부김룡호 변한준(幹部金龍浩邊翰俊) 소명원박영환(朴英桓)등사인을검거하야철야취조중이라한다

養鷄品評會
安州서開催

【安州】 평남안주에잇는금융조합에서는 세농민에게 저리자금을 융통하야 남북만주혹은도동시장을 차거류리함을 방지케한다함은 긔보한바어니와 일층세농가들을위하야 부단한 로력을하야 농촌부업장려에 더욱치중하야오던바 지난 이십오일에 안주군안주읍도회리(安州郡安州邑都會里)향상회관(向上會館)내에서 양계계원회품평회를 개최한바 예상이외에 대성황을 타낫다

水原에서 農校設置運動
중등정도학교를설치코자

【水原】 금일에수원(水原)에서는 도평의원 한광호씨등의제의로 군내면협의회원과 유지들이 련서하여 경긔도립으로중등정도의 농업학교(農業學校) 설치를 운동하는동시에 경긔도지사에게 진정하기로하엿다 고한다

蔚山幼稚園曙光

【蔚山】 경남울산유치원(蔚山幼稚園)은 창립이래로오십여명의 원아를가지고 상당한성적을보와오는중이나 중간에 엇더한사정으로 재정이 곤난하야거의경영난의 비운에싸저 발정이 만흔동시에 관게자의 로력이적지안는바 지난이십육일에는장래의 유지금으로 매월게속하야 다음과가튼 유지의기증부담이 잇슨후 상무리사(常務理事)에는 지금까지에도 한푼의보수도업시 헌신적으로 노력하는안태로(安泰魯)씨가 역시 피선되어 압흐로는 영구히 유지하게되엿다 고한다

吳鎭相金九圓 曹基洪金九圓 李士正金三圓 朴周馥金二圓 八十錢 李圭明金二圓 蔚山釀造會社十圓

泗川消組好績

【泗川】 경남사천읍내(泗川邑內) 소비조합(消費組合)은 개업한지불과 두달이 못되엇스되 대중의인긔는 날마다 집중되어가는중이며 동조합 전무리사인 김동긔(金東起)김상희(金三熙)김두봉(金斗奉)삼군은조합창립당시로부터 현재까지 조합을위하여 무보수로 맹렬한 활동을전개하는중임으로 점차 소리차게비약적진보가 될것이며 전무리사김두봉군은 일반조합원)박문사로볼일내에 각면각촌을 순회할것이라는바 일반의만흔원조가잇기를바란다고한다

정에서는 이를우려하야 마지안는다고한다

淳昌凶年
收穫은四割減
小作料는如前

【淳昌】 전북순창지방의벼농사는처음 발육될시기에 지리한장마로 흉작에서만 잘아남인지 추수긔에 수확을 하고보니소위평년작이라든 작년보다 삼사할이 감소되엿다 한다그러나지주들은 논바닥에 잇는우적만보고 소작료는 평년작비례로감정한뒤밧이나 겨우커나 반항력이업는 소작인들은 벌가튼지주배들에게 커억울한 사정을당하고 말게되엿다는데 이에더야년패에 상토만을 꼼나가지고가작하여오든 소위독농 가라는 송충들벗어오든 지주모씨는 말하되 우리농사가 금년가튼흉작을가지면 보통수확이상은 먹는논인데 금번는 사실적이상하다하니 지지바토로만 차지한 소작인의억울한참상이야말로며 지주의말에 사실이 증명하거니와 일반은 지주반성이 잇기를눈물겨워바란다고한다

咸安水組의賭租
查定이苛酷
소작인대회열고대책강구중
警察은解散에努力

【咸安】 경남함안역전(咸安驛前)에사무소를둔제이함안수리조합(第二咸安水利組合)에서는동조합 구내제삼구(記者註=第三區는松汀里와釜峰里압平野인바今春總督府가 買上한區域)에다가 소작료를 사정한것이극히가혹하다하야 제삼구내 소작인이백오십여명은 지난 십구일에함안군 산인면송정리(山仁面松汀里)박춘경(朴春敬)씨집에서소작인 대회를열고 수리조합에항의하려 하얏든것인데 함안경찰서에서는 집회해산을 시켯다고한다

煽動嫌疑로 小作人取調

불항재이 함안수리조합 제삼구 내소작인 이백오십여명은 조합당국에서 금번에 도조를사정한것이극히 가혹하다 고하야 대회를개최하고 그대책을 강구하려든것인데 경찰은 집회해산을식힌후지난 이십일에 형사대가송정리방면에 출장하야 소작인대표박춘경(朴春敬)외수인을검거하여다가 취조한후 돌여보내더니 그익일인 이십일일에 또다시 산인면모곡리(山仁面茅谷里)안병호(安秉鎬)씨를소환하야취조하얏다는데 내용은 쟁의를선동한것이라고한다

殖銀長項派出所設置

【群山】 식산은행군산지점장항파출소(殖銀長項派出所)는예정과가터 지난이십육일부터 개점케되엿슴으로 동은행유하(有賀)두취가 이십오일오전여섯시사십분렬차로 군산에 도착하야 동일령시반부터 부청루상에서 설치피로연을 성대히 개최하고 이십륙일오전아홉시에군산긔자단(記者團)을 인견(引見)하고 장항파출소인천곡물협회신탁회사은행업무기타몃가지의견을교환한후열시십분발경남선으로출발하엿다고한다

社倉金采說氏特志

【社倉】 평남녕원군사창(平南寧遠郡社倉)공의김재설(金采說)씨는 무산환자에게는 전연무료진찰하여 준다함은 긔보한바이지만 그간도 사창도로공사에와서 품파리로 그날그날을지나든 리영달(李永達)씨가 위험한병에걸려 고통신음 하는것을자긔집에달려다 완치식혀 보내엿다는데 다-만리씨에게만 오십여원손해를보고도 일호도후회함이업다는데 몰상식한리씨는 감사말도업시 가버렷다고하며 일반은김씨의 미거에탄복하지안흘수 업다한다

電氣絕緣性 馬糞紙出現
鮮一紙物에서販賣

시내선일지물회사(鮮一紙物會社)에서는경성형무소(京城刑務所)에서지난녀름부터제조중이든죽섬제장지(竹纖製張紙)를새로옵게 판매하게 되엿다는바 이것은 종래의중국 방면으로부터드려오는 조회에비하야 손색이업슬뿐만 아니라 그대외의특질인 전긔절연(電氣絕緣)성이잇서 벽이나장판에 발나두면은 어느정도까지 방진(防震)작용외 지되며품질이조와서파지라는것은업스며 빗갈도몹시 조흔뿐만아니라갑도 재래것에 비하야퍽헐하다는바 이것은조선 사람에게가장 필요한물품이라한다

各地의農村相
血汗의農作이 小作料도不足
추수긔빙자로채귀만발호
永同農民의窮境

【永同】 충북영동지방일원은 풍작을빙자코 채귀들의 발호로 인하야 매일지불명령장이 난비하는요사이 만흔수확을 예상튼 오곡이 사실추수를 하여보니의외의감수를 보게되여 소작인들은소작료도 부족한지경 이라는데특히룡화면(龍化面)일대에는 더욱심한 현상이라 일반소작인의괴려가 아층이슬과 가치살어지매채부와 세금은 고사하고압날의생식도 망연하다하야 걱정함을마지안는바이라한다

信川地方에 菜蔬大凶作
오할이상감수

【信川】 황해도신천지방에는 배채와 무등일반야채류가 대흉작으로서 진장시긔에는 채소가격이상당히 고등하리라는 것을지금부터 예상한다는데 금년채소가흉작된것의 원인은 오래인동안비가오지안는것과충재가습한탓이라하며 적어도 오할이상의감수를 볼듯하다하야 일반가

水原地方降雪 農作被害甚多

【水原】 수원과진위(振威)지방에는 이달이십칠일에 큰눈이내리기 시작하야 갑흔겨울과흡사할뿐아니라 아직 추수가끗나지안은 이때라 농작물에크피해가잇다고 하며눈이 지금오는것은례년에비하야 너무 일으다고한다

朔寧地方에 農事講習會

【漣川】 조선감리회삭녕구역(朔寧區域)에서는오는십일월구일부터 일주일동안 석둔리교회(席芚里敎會)에서구역주최로농사강습회(農事講習會)와전도부흥회(傳道復興會)를개최한다는데 강습과목은 아래와가튼데 강사로는 련천군에서 파송하는농회축산림업(農會畜產林業)삼긔사와철원지방(鐵原地方)에서서감리사(徐監理師)외사인으로낫에는강습 밤에는 강연을하리라는바일반의다수래참을바란다고한다

造林法 肥料 農事改良法 畜產 聖經其他必要科目

掠奪者 (13)
尹一波 作 安夕影 畫

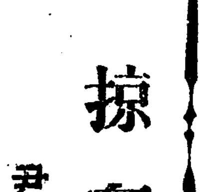

회상 (10)

그동안에 순자와 하룡사이에서로 접촉은 만엇지만은이러케 가티거름을 걸어보기는 처음이다 사직공원으로볼러가본이후 처음이다。 더욱히 순자로서는 이성(異性)과가치 어둠컴컴한 길을 호젓하게단 둘이 걸어보기는 생후 처음이엿다。

순자는 젓헤서서 가티걸어가는하룡이에게서 무엇인지아지못할 독특한냄새가 나는듯한 감을 늣겻다 인왕산밋헤서쓸려 나려오는 쌀쌀한 바람이부닥칠때마다 엽헤서서 걸어오는 하룡의더운 김을순자의얼굴에 확확끼어언저 주는 것갓햇다

그러나 실상은 순자의얼굴이화확 달어서 찬바람이부드럽게는 선듯선듯한 것이엿다 하룡이가 엽헤서서 가티거러가는것이 순자에게는 태산이나 맥힌듯이 답답하기도하엿지만은 가슴이 죄이는것가티 답답한중은 만족한깃붐에 쉬생기는 괴로움이엿다

그래서 순자는 이러케갓치 가게된긔회를 갓게된것이 무서운듯도 하엿지만은 무엇인지깃부기도 하엿다 『황선생이 만일 나를……』하는생각을할때는마음이 조마조마 해저서 거름거리가 허전허전해 지는 것이엿다 그리다가도『황선생을이런 긔회에 맛나지 못한다면언제?』하는불안이생길때는자신잇는 무용가가 무대면에나스는것 모양으로 하룡이를딸어 선듯선듯 걸어가는것이엿다

오히려 넓은길 량편에서자긔들을 빗추어주는 동글동글한전등까지가 귀치안은 생각이낫다

하룡이도 오날순자를 이러케맛나게 된것은 너무도의외이엿지만은 무슨조-흔 찬스를엇은것가티 마음이 솔리는 것이엿다 그러나 이새삼스러운충동은애욕(愛慾)이 타오르는흥분된 감정을 갓게까지된 것은아니다 다만호젓한곳에서 순자를 맛나 밤길을 가티가게되니까 이성으로서 늣기는 조심성스러운 생각도나고호긔심도생기는데서 아모계획업는 찬스를갓게된것이 자랑스러운 것갓흔데 불과한것이엿다

하룡이가 귀엽게 생각하엿다면 순자보다 영숙이를더귀엽게생각하엿고 말한마듸를더 붙어도 영숙이의 말을더흥미잇게 들엇든것만은 사실이다 그러나 또한이때한정서적(情緖的) 감정을 떠나서 생각한다면 순자에게 며독에가잇서 보이고 장래성이 잇서보이엿든것이다

그러나 만일에 하룡이다려 이두처녀들중에 자긔의애인을 차즈라고 한다면 하룡이의성격으로는 순자보다 영숙이가 마음에 들엇슬것이다

하룡이는 순자와가티 거러가면서 새삼스럽게 슬적순자를돌려보앗다 우둥퉁한 체격이건강하여 보이는데다가 아람스러운 목덜미가 탐스러워도보이엿다 하룡이는 순자를 이러케 힐끗힐끗 나려다보면서거러가다가

『오늘 영숙이가 학교에는갓다왓습니가?』

『네!』

『그럼 집에서 진보가 오기는낫게온게로군요』

『아마그랫나보아요』

『평울엇슬걸요?』

『울고 말고요 눈이 다-퉁퉁 부엇답니다』

『그랫슬걸』

하면서 하룡이는 다시 귀여운영숙이의얼굴을 눈물진것을 머리속으로 그리여보앗다 영숙이가 제비모양으로 그럿케 재재거리든 입을 씨죽어려가며 울때는 귀여웟슬것만을생각해보다가 혼자픽웃고말엇다

두사람은 말을업는뒤에 묵묵히 거럿다 순자는 집으로 첨첨 갓가히오게되는것이 이케는 오히려 섭섭한생각이들어서 거름을 천천히 떼여놋는것이엿다 순자는 이케야컴 더오래 하룡이와가티 거럿스면하는 안타가운생각이나서집에까지오게된것에 섭섭이낫지경이엿다

그러나 이럭저럭하는동안에 천천히 거러오는 거름도 컴컴한영숙이잇는집 대문압까지 이르게되고말엇다

순자는 섭섭한듯게 대문을힘잇게열어젓드리고 뒤를돌아보며

『선생님 천천히가십니다』

『네-순자씨를 딸어들어가니가……』

하고 하룡이는 우숨의人말로 대답을 하고 순자를 딸어들어섯다

순자는 철벅가디 압발로 대문안에 들어서서 깜깜한대 둥더둥하며 중문으로 쎄커나가려는데 뒤에서 딸어오든하룡이의압가슴이 선듯순자의엇개에 부듸치는것이엿다 하룡이는 어두어서 더듬다가생각업시 압을선듯내듸뎌것이그렇게 된것이지만은 부듸치는그순간에 가슴은 선듯해젓다 그러나 그냥엽는 떼기도 실햇든것이다

순자는 하룡이의가슴이엇개에 선듯닷자마자 온몸에다랭수나 씨여언든것가티 깜짝놀랫다 그러나 그냥 혼자업시 떨어커바리는것도 너무야속하게생각햇다 그대로언케까지든지 맛대이고 잇섯스면 하는 생각이 순자의머리속에떠올랏다

蠶價暴落을轉期로하야…
養蠶經營法은
—並木式植桑이捷經—
金浦 金洛璇 (寄)

(가)春肥 四月上中旬桑樹로부터 三尺을隔하야 深四、五寸에溝을파고液肥二、三바가지約二、三升을施肥覆土할것

(나)夏肥 六月中、下旬春肥와갓치할일

(다)秋肥 十月下旬桑樹로부터 三尺을隔하야 深一尺에溝을파고堆肥한삼태기約三貫을施肥覆土할일

九、管理

1、耕耘及除草 桑樹에根元으로부터三尺以內에는 絕對로다른作物은栽培치말고 恒常除草에注意하고 耕耘은施肥와同時에行할일

2、害虫驅除 恒常害虫驅除에힘쓸일 天牛는 樹幹에蝕入한幼虫에 每秋(五、六月頃) 小量의주입약을注入하고또는土로구멍을막음) 또는成虫捕殺(六、七月頃)과卵殺(八、九月頃)等에依하야驅除할일

一〇、肥培管理에附隨的施設 植桑後의肥培管理는並木式에最後目的을 達成식히는데重要한條件임니다 此를더一層完全히하기爲하야 左에施設이必要함니다

(1) 液肥溜에利用並其增築 現在液肥溜에設備가잇스면此를充分히 利用하고 아즉設備치안엇스면 此를築造하야 平素液肥貯蔵에注意할일

(2) 牛豚舍에液肥溜完備 牛豚舍에液肥溜의設備를充分히하야 其屎尿을小量이라도 流失치말고 極力利用에힘쓸일

(3) 堆肥增産 桑樹成育을 完全無缺히 하기爲하야는 무엇보다도 堆肥增産에힘쓸일 平素의細心히注意하야 雜草 牛屎 犬屎等의材料蒐集蓄積하야 農村의美化를圖하고 여러가지堆肥를 增産할것

以上은×紙面×關係로 簡히其要領만을 述햇슴니다 然이나 右方法대로만 實行하면 四年後에五十本을가지고 春蠶一枚乃至二枚 秋蠶其五瓩飼育하기는 그리無難한事가아님니다 吳하도 京畿道管內에서 調査한 並木式及此의類한桑樹一本收葉量의關한 實地調査한成績을記載하고 擱筆코자합니다

一、植付三年目의收葉量一貫以上者

品種名	栽植	地	土質	幹周	樹高	收葉量
				尺	尺	貫
魯桑	楊州郡榮蘆面金梧里	田中央	砂質壤土	〇、三五	八、〇	一、三六
秋雨	漣川郡	垈	粘質土	〇、三四	一四、〇	一、二三〇
赤木	楊州郡玉泉面玉泉里	垈	砂質壤土	〇、三六	一〇、八	一、二五〇
魯桑	楊州郡榮蘆面金梧里	田中央	同	〇、三〇	七、五	一、二三〇
同	同	同	同	〇、三四	七、〇	一、〇三〇
同	同	同	同	〇、三三	七、〇	一、一三〇

二、植付四年目의收葉量二貫以上者

品種名	栽植	地	土質	幹周	樹高	收葉量
魯桑	廣川郡	畦畔	壤土	一、二〇	一五、〇	二、一四〇
同	高陽郡碧蹄面大慈里	同	砂質壤土	一、〇〇	一四、〇	二、二〇〇
同	同	同	同	一、一〇	一六、一	二、五〇〇
同	廣州郡	同	壤土	〇、三四	九、〇	二、三〇〇
同	漣川郡	同	砂質壤土	〇、三三	一三、〇	二、二三〇
同	抱川郡永中面永平里	同	同	〇、四〇	一一、〇	二、〇〇〇
改良鼠返	楊平郡葛山面檜根里	同	同	〇、三一	一五、〇	二、二〇〇

三、植付五年目收葉量三貫以上者

品種名	栽植	地	土質	幹周	樹高	收葉量
魯桑	廣州郡	畦畔	壤土	一、二〇	一六、〇	三、一六〇
同	同	田	同	〇、三六	一五、〇	三、〇三〇
實生桑	楊州郡伊淡面東豆川里	垈	砂質壤土	〇、三四	一三、〇	四、一三八
魯桑	振威郡松淡面獨谷里	田	壤土	〇、三三	一三、〇	四、〇〇三
改良鼠返	長湍郡	田	粘質土	〇、四六	一二、〇	三、五五〇
魯桑	龍仁郡蓋谷面旺山里	垈	砂質壤土	一、二〇	一三、〇	三、四〇〇

기침과喘息에업지못할것은
參天セキ藥 (삼천기침약)

無代進呈 醫學博士小田俊三先生의著『呼吸器病과喉嗽及喘息의話』(全一冊)及諸說

藥價 三十錢(二日分) 五十錢(四日分) 一圓(九日分) 三圓(卅日分)
▲各藥店에잇소▼直接注文은振替代用도좃소、振替貯金는大阪三六六番에

效能 感氣기침、百日咳、喘息、喉頭、及肺結核、肺炎、肋膜炎、氣管枝加答兒、咽喉加答兒等의咳、痰에著效함

感氣에들어도、기침이아니나면낫기가쉬우나、기침은重大한呼吸器에關係가깁흠으로、輕한기침이라할지드라도、放心하면意外의難症으로되어生命을威脅하기쉽슴니다

『參天기침藥』은、感氣의기침은勿論喘息에도、百日咳에도、咽喉加答兒、氣管枝加答兒、肺의核、肺炎、肋膜炎等의頑固한 기침이나、痰에도 確實히効力을나타내어、기침을즛치게하고、痰을쉽게하며、喉嚨을고쳐咽喉를 便케하고가상을피게하여、氣分을爽快케되는、病者의信賴깁흔最新良藥이다 小兒의頑固한기침또는百日咳에効果가極히偉大하다。

大阪北濱一丁目 參天堂株式會社

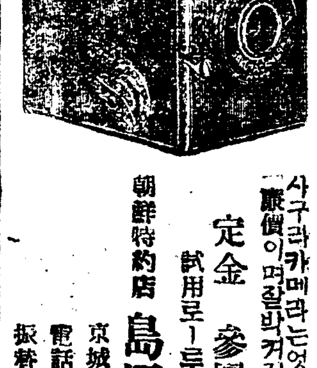

사구라카메라는엇재서잘팔리나그는 廉價이며잘박커지는때문임니다

定金 參圓五拾錢 試用로-루휠림壹本付

朝鮮特約店 島田誠昌堂 京城府明治町二丁目 電話本局一九八番 振替京城三四〇八番

男生殖器弱小=
妻를고르는 青年의懊惱
有妻男子도注意!

歌謳의부드러운毛髮로그런것가튼細腰의神秘的質인듯、장식품가튼女子의容貌에반하야娶妻하면生存競爭이 激甚한 現代生活에一生의불리로 他日에、後悔한다 肉體가曲線的으로發育한強壯한女子를娶妻하면、반다시婦人의天職을다할으로男便으로서將來幸福에滿足을得할것이나、이런肉體美를자랑하는女子는、서그性的本能도旺盛할것이니、生殖器發育不完全、機能障害의男便으로서는性的으로破綻을生하야、家庭의紊亂破壞하는일이世上에만타。

그래서未婚男子든지有妻男子라든지生殖器를滿點的으로發育시키고機能을遺憾업시驅使케하야、男便될資格을完成하는것이男子一代의急務나、이것은最新醫學의尖端된物理療法에依하면 가장간편한使用으로短期日에、自己로外科的手術에 完全하다、即目下實驗界에好評이날 真空水治療法器는、特許眞空水治療法器는、形狀이적고使用이輕便하고 効力은非常히크다、一日一回 五分式으로 外陰部에直接使用治療하면、即時靈驗을본다、眞空吸引力은키여一回마다發育하는치수가大器의米突에는字的으로指示되며 形이곱은것도矯正되는同時에 精力이理學的作用과相合하야 此에神秘靈外에연컨동作用이發生하야、快美가神經을健全케하고、手淫過淫의害、遺精、早漏、陰萎를復活하야、매一回더욱더욱機能을健全케하야 男子生殖器를強小強大化의最新實한新藥이다 곳試驗하야 快活한人生家庭和合幸福繁榮의醫命을開拓하라

醫學博士十餘名實驗證明推獎 各博覽會名譽金牌受領

專賣登錄◇眞空水治療器(一具)金四圓五十錢 送料 特許商標◇包莖安全自療器(一具)金三圓八十錢 料地五十錢

◆包莖은特許包莖安全自療器로無血無痛비지안코잘낫는다。

◇代金引換希望은記名明記하고注文次第發送代引送料十五錢增

無代密送(非賣品)圖入說明書 (多數實驗者告白文集共) 葉書로申込 次第個人名義로密送함

東京市芝區神谷町十八 電話芝三二一一 振替東京七七三九一 東京 新療法研究所

大阪市堂島中二丁目三二 電話北八一一一 振替大阪五六七九八 大阪支部 新療法研究所

朝鮮上古文化史(亖)

丹齋 申采浩

第四章 十月、三月、五月等의大會와風俗慣習의統一

『十月三日』은『檀君』誕日이라하야 이날에 祭禮를 올림은 오날까지 民間에 流行하는바라 『十月三日』은 『太白의날』이라하며 『香山의날』이라함은 『檀君』이 『太白』에서 나리심으로 인함이오 『香山』은 『輿地勝覽』에 『太白山』을 곳 『妙香山』이라 한데서 『文獻備考』에도 馬韓이나 『濊』나 『高句麗』나 다 十月에 大祭를 行한다하고 高句麗는 十月祭를 『東盟』이라하엿으니

十月의 檀君誕日의 祭禮를 行하여옴은 곳 歷史上故事다 그러나 『高麗圖經』에 가로대 『高麗』가 朝鮮곳(高句麗) 十月『東盟』의 大祭는 『八關齋』라 일홈하야 十月望日에 行한다하고 『高麗史』에 가로대 每歲十一月에 『八關齋』를 行한다하얏으나 무릇 『檀君』誕日 『開天節』에 『八關齋』를 함은 미개 『三國』末葉에 佛教를 調和함에 매양 佛教의 儀式을 混合한것이 만음으로 佛教의 『八關齋戒』의 儀를 『檀教』에도 쓸이니 이는 疑心할것업거니와 『高麗圖經』에는 『東盟』을 十月望日이라하야 날자가 三日과 틀니고 『高麗史』에는 十一月이라하야 달이 十月과 틀니도다

大祭의 月日을 變更하지못할것이오 後人이 마음대로 『高麗史』의 十一月『八關會』가 거의 해마다 『列王朝』에 ... 것이오 文字에 誤謬한것도 아니니 그러면 엇지이가튼 差異가 잇나뇨? 가로대 『高麗』에 『兩八關會』가 잇나니 (一)은 『西京八關會』니 『高麗史』에 가로대 『西京』에 『八關會』를 特設하고 『東盟』의 衣冠을 두다 하얏나니 이는 곳 『高句麗』 『東盟會』의 月日을 따라 『中京八關會』니 『高麗史』에 가로대 『太祖元年』 十一月에 有司-請하야 前主의 舊例를 조차 『八關會』를 行하얏다 하니 前主는 弓裔를 가라침이라 『太祖』의 遺訓에 가로대 『八關』은 『天』을 事하고 『佛』을 奉하라하니 대개 古代 『燃燈』祭』로 ...

世界……劇……壇……의……動……態

新劇樹立以後의

露西亞劇壇의展望

咸 大 勳

四、十月革命以後劇場의主要傾向

十月革命直後의 傾向은 簡單히 上演하바어니와 其後 社會制度의 變革으로 因하여 反映되는 演劇의 動向은 勿論 그들에게 迎合되게되엿스니 『아카데믹한 話劇場의 遲遲한 革命의 傾聽』의 道程은 長期間이엿다 革命十週年에서 藝術座 小劇場及 諸演劇研究所는 적지안은 勞役中에서 革命을 感應하게되엿다 그러나 觀客은 時代의 動搖와 目標를 表現하는 劇場만을 滿足하게 생각하엿스니 日常生活의 描寫와 心理的 스켓취는 그들에게 아모 感動도 주지못하게되엿다 正確히 말하자면 過去時代의 生活과 革命前時代의 心理는

飛翔과攻擊의 時代에 잇서서는 쓸데업시되어 舞臺上의 生活과 心理와의 復舊는 새로운 社會的 關係를 갓게되엿다 그리하여 메브롤흐, 께르지

난바흐, 포레츠게르, 께르게이, 라드롭흐等이 演劇革命의 陣營에 낫타나 一九〇五年에서 一九〇六年間에 提唱되엇든 美的革命은 十月革命後 成就되어 演出家는 時代의 리즘을 洞察하여 現代演劇에 對하여 獨特한 空想을 가젓스니 그 空想이야말로 自己自身에게 消化하엿든것이다 形式的演劇은 以前에 新人들에 依하여 研究한것을 拒否치안코 그우에 非常히 銳敏한 明確을 加하엿다 過去時代에 잇서서의 暗示는

必然的인確信 下에 展開하엿다 雛形의 스켓취는 크다란 舞臺에 生長하게되엿다 그리하여 革命當初 演劇的 演劇의 傳道者 타이-롭흐는 카메르느이座를 復活하고 大部分의 劇場의 日常生活劇에 對抗하여 『네오·레알리즘』(演劇的寫實主義)의 法則을 強調하엿다 그예 모맛살젤흐스키는 劇의 一座와 오페라의 一座를 合倂하여 『新劇場』을 指導하면서 『綜合演劇』의 理想을 倣况히 發展식혓다 포레츠게르는 廣場의 喜劇復興의 試驗에서 現代的뮤직·홀의 獨自的演劇으로 變해갓다 아카데믹한 藝術을 固守하여 人氣를 失한 께르게이·라드롭흐는 레닌그라

드에 創立한 劇場 『民衆의喜劇』에서 民衆的 메로·드라마 及 **民衆的笑劇의** 進路를 探究하엿다 革命의 反映은 演劇性 그 自身中에 發見하며 革命의 破壞的 激情은 날근 演劇에 對한 適合한 斷을 發見하엿다 雜役의 激情은 新形式의 急進的 發見과 演出者들에게 依하게된 演劇의 勝然한 構造에서 그것을 發見하엿다

타이-롭흐는 『브렌비츠란』 『아르레긴』 『交換』에서 그리고 고미살젤흐스키는 『暴風』 『뛰가로의結婚』 『호흐만物語』에서 라드롭흐는 『民衆의喜劇』에서 포레츠게르는 『佛蘭西詐欺師』에서 獨特한 리즘과 色彩 音響運動等의 豊富한 描寫로서 充實한 時代에 回顧하지안을수업는 **劇的充實한演**劇을 創造하엿다 그들은 演劇을 엇던 스의 魔術에 依하야 引導하엿고 (라드롭흐, 포레츠게르) 或은 舞臺上의 活動함에 잇서서 何等意味도업는 美와 裝飾 (타이-롭흐)과 活潑한 演動의 리즘 色彩의 多樣性에 依하야 觀客을 잇글엇스니 그들 俳優의 演技中에는 古代俳優의 藝術을 更生케하엿다 그들은 보속 煩雜한 心理的 機

電飾化한世界最高빌딩

『뉴욕』의 『엠파이어·스테이트』 世界最高의 完成된 며그 頂上으로부터 赤色 『렌스』를 通하야 四方에 放射한 光은 이 허러가잇는 夜半의 『뉴-욕』을 燦然하게 빗내고잇다 此頂上의 電光은 三千萬『와트』로 光力 二十五萬燭이다

東海를차저서 (15)

學生欄

城大 鄭泰植

騎南兄! 鄭하면 길이잇는것이외다 우리가 지금 멈처잇는곳에서 그위를 처어다보니 조금만 바위들을 올으면 풀이욱어진곳이 잇습니다 우리는 이바위들을 지내가 그 풀들을 넘어 그山가기로하얏습니다 이 斷崖처럼된곳이 어려운것은 實行입니다 아오는 斷然 앞잡이가되엇습니다 그 險한 바위를지나 한솔나무幹部를 쥐엇습니다 살은듯싶습니다 뒤를 돌어다보니 뛰염뛰염 모다 조금식솟은 바위의 突起部를 밟고올려옵니다 모다 森嚴한 빗이보입니다 이러니 저러니해도 모다 生命이 잇는가운 모양이외다 삶에 愛着이잇는 모양이외다

이런데는 아조겁쟁이 R君이 泰然한 態度로 맨뒤에서 괴여올너오는 뿐이 또한 우습습니다 아오는 如前히 압헤서 숨나무들을 붓들고 칙덩굴을 붓잡고 하야 山頂(島頂)에 올너왓습니다 조금더 압흐로 걸어가서 앗가 건너가지 못하든 斷崖를 나려다보니 참 아찔하만 합니다 그미례 深淵을 나려다보고 그압헤 바다를 바라보오니 나의 마음은 限업시 壯快하여집니다 心臟에서 울어나오는 莊嚴한 情泉을 막을수 업습니다 나는 不知中 快哉라! 부르지젓습니다 그리고 自然에 心醉하엿습니다 의례히 나오는 精神病이 또 생하야집니다 커닭은 바다는 나의 눈에는 판판한

우리말純化論(下)

金善琪

四、어떻게 순화할가

우리말을 어떻게 순화할가 이 문제는 여간 어려운것이 아니다 이것을 끝까지 지하라면 여러가지 어려운 고패를 격어야만 될것이다 우리말을 순화함에는 두길이 잇다

(一) 소극적 방법

(二) 적극적 방법

소극적 방법은 될수잇는대로 남의나라말을 쓰지말것이요 적극적 방법은 제나라말을 살여쓰는것이다 물론 여기에는 여러가지 어려운 문제가 포함되엇다

(一) 소극적방법

우리가 제일 많이쓰는 남의나라말은 한문어이다 그러면 어떻게하여야만 이한문어를 쓰지 아니할수가 잇을가 여기에는 또 두가지 길이잇다

(一) 개인이 깨달아감으로

(二) 한자를 업새버림으로

(一) 모든 조선사람이 각기 한문어를 쓰지말어야될것이다 물론 조선말에 없는 학술어야 꼭써야되면 그것은 할수없을것이다 그런데 우리네 쇠에서 한문쓰는것은 순전히 허영이다 로운 글자를 늘어놓아 켜지 식자랑이거나 또는 무식하단말을 들을까봐서 미리겁내어 함부로 한자를 주어쓰는 따위다 이 얼마나 고리타분한 썩은생각이냐 오늘 심하고야 그 민족이 흥할수가 잇겟는가 모든사람이 사쓰자 편지같은것을 우리말로만 써도 얼마나 좋을가 그러나 자각만 잇스면 될것이다

(二) 한자를 업새면 한문어를 쓰는것은 공연히 한자에 취해서 쓸때가 많다 듣고 이러난다는 말을 『勝起』란 글자를 쓰게되는것은 한자에 야릇한맛이 잇어 그런 맛좋은것만 먹는사람은 쉬 아들』과 같은 이름붙은 작품들을

는다 맛만찻지말아야 된다 그러나 이 간단이 는듯하여 어려웁게한다 그러니 결국 우리말 좀 길드리라도 써야할것이다 간단하기로 이틀간 좌권 이글중에는 어려운글잇을 알어야될것이다 그런데 우리가 한자를 당장에 업새기는 어렵다 그러니까나 는케한을하야 차차 줄여가자는것이다 한자케한은 여러가지 될수잇는방법이 잇다 첫재로 한자케한연구조사회 같은것을 모아가지고 그 실제방법과 케한의 내용같은것을 조사연구하야 나아가면 될것이다 이것은 조선어학회에서 머지안어 이것을 실행할줄 믿는다

(二) 적극적방법

먼저 말한바와같이 우리말을 될수잇는대로 살여쓰자는것이다 이것은 단시일에는 안될것이다 우리말이 없이 잇으라면 모든 학술어까지 그러자면 우리말로 되어야 힘들것이다 여간 애를 쓰지아니하면 안될것이다 모든방법에 과학적 노력과 공을 하는 조선사람은 말을 만드러내야 될것이다 그래야만 비로소 우리말을 완전히 순화할수가 잇을것이다 우리가 현재 남의나라말을 쓰게되기 때문에 잇겟지만 우리의 문화의 정도가 남만 못한데서 온다 그러나 자각이 부족해서 그럴때도 적지않다 우리는 아즉 세게에 자랑할만한 문학이 없다 좋은문학이 발날수 잇을터이면 우리말에 아름다운 문학의 꽃이 피게하여야 될것이다 이 문학의 꽃은 말의 순화와 정비레한다 『사냥꾼의일기』와 『아버지와

넨 뚜르게네프가 타향파리에서 세상을 떠나며 노써아 문사들에게 부탁하고 간말을 기억하는가 『무디 순수한 노서아말을 사려달라』 그가 숨지려할제 이러한 부탁을 한것을 보면 그는 번디 얼마나 말에 뜻을 두엇던것을 알것이며 따라서 그와같은 훌륭한 작품을 낸것을 알것이다 조선사람은 자아의 의식이 부족하야 함부로 남의말을 쓰는 경향이 많다 또 한남의 말을 많이 쓴다는 사실은 그 민족이 아즉 시대의 조류에 예민하지못하야 창조적 노력이 부족하다는것을 말하는것이다

五、맺은말

나는 이글을 써서노코 못그러워한다 원래 재주도 없족한것을 곳긴다 내용이 너어부거니와 이번에 부탁이 너무 급한 까닭이엇다 그러나 마즈막으로 말할것은 만일 우리가 이 순화운동을 하지아니하면 민족도 살아질것이요 세게에 자랑할만한 문화를 건설할수 없으리란것을 힘써 말하야둔다 끝

辛未十月二十八日

世界名劇舞臺面 트레챠코프作 『울어라—中國아—』 메이에르호-리드演出

訓民正音……한글(二)

金 允 經

ㅡ는 (卽)즉ᅙ(字)짜의 가온데소리와 같으니라

ㅣ는 (侵)침(字)짜의 가온데소리와 같으니라

ㅗ는 (洪)홍(字)짜의 가온데소리와 같으니라

ㅏ는 (覃)땀(字)짜의 가온데소리와 같으니라

ㅜ는 (君)군(字)짜의 가온데소리와 같으니라

ㅓ는 (業)업(字)짜의 가온데소리와 같으니라

ㅛ는 (欲)욕(字)짜의 가온데소리와 같으니라

ㅑ는 (穰)양(字)짜의 가온데소리와 같으니라

ㅠ는 (戌)슗(字)짜의 가온데소리와 같으니라

ㅕ는 (彆)볋(字)짜의 가온데소리와 같으니라

나종소리는 다시 첫소리를 쓰나니라 ㅇ를 입시울소리 아래에 잇어 쓰면 입시울 가벼운소리가 되나니라 첫소리를 어울어 쓰려면 갈바쓰라 나종소리도 한가지니라

ㆍ와 ㅡ와 ㅗ와 ㅜ와 ㅛ와 ㅠ와는 첫소리의 아래에 붙이어쓰라 ㅣ와 ㅏ와 ㅓ와 ㅑ와 ㅕ와는 올흔편에 붙이어쓰라 무릇 字가 반드시 어울어야 소리를 이루나니라 왼편에 한點을 더하면 (去)거성이요 (二點)두點은 (上)상성이요 點이 없으면 (平)평성이요 (入)입성은 點더함은 같으되 빠르니라 (中)중(國)국소리의 니스소리는 (齒)치(頭)두와 (正)정(齒)치의 가름이 잇나니 ᅎᅔᅏᄼᄽ 字는 (齒)치(頭)두에 쓰고 ᅐᅕᅑᄾᄿ 字는 (正)정(齒)치에 쓰나니 어금니와 혀와 입시울과 목소리의 字는 (中)중(國)국소리에 통하여 쓰나니라

以上에 적은 訓民正音 本文을 보면 첫재로 總數 二十八字를 세가지로 난우어서 한 音節을 當하여 맨처음에 나는 소리를 첫소리(初聲), 그 다음에 나는 소리를 가온데소리(中聲), 맨끝에 나는 소리를 나종소리(終聲)라 하였읍니다 그 첫소리란 것과 나종소리란 것은 곳 닿소리(子音 CONSONANTS)를 이름이고 가온데소리란 것은 곳 홀소리(母音 Vowels)를 이름이외다 그런데 만일 첫소리가 없이 오직 홀소리로만 한 音節을 일우었을 때에는 그 자리에다가 ○를 집어 넣어서 적게 되니 이를테면 『아』 『어』 들은 ○ 자리에 ○를 채우어 적은 것입니다 또 『가』 『서』 『가○』이라 적고 『소』 『솟』이라 적는 規定으로 되었기 때문에 어떠한 音節이던지 첫소리(初聲)와 가온데소리(中聲)와 나종소리(終聲)가 모두 갖추어 쓰이게 되었읍니다 ... 나종소리가 비었을 때에는 ○를 채우어 놓았으니 『家○』(가○), 『간』 『가』로 적게 된 것입니다 그러한즉 訓民正音 二十八字中에 첫소리(初聲)라 한 十七字는 다 닿소리요 가온데소리라 한 十一字는 다 홀소리외다 그리고 나종소리는 곳 바침 첫소리들을 다시 쓰기로 된것입니다

譯詩數篇

四、보리비는處女

월스워-드原作 延專 申東旭譯

孤寂한 山家의 處女!
홀로 비며 홀로 노래하네
발길을 멈추어라 가거들랑 從容히!
거기 홀로 비고 묵고
悲慨한 曲調를 부르네
오! 들으라 김흔골작이에
이노래가 사모첫고나
아라비아沙漠에

그늘진곳에서
旅人들의 듯는 夜鶯이라도
이보다는 더 妙하지 못하리라
커멀리 헤부리아이즈에
바다의 靜寂을 깨치는
郭公의 부르는 봄노래도
이럭치는 못하엿네

누가 커處女의 노래를 들고?
커러한 부르는것은
지난날의 幸福을 追憶함인지
오래된 戰爭의 슯흠인던지

그렇치 안으면 卑歌냐
오늘날 흔이듯는?
過去에도 잇섯고 未來에도 잇슬
悲哀 死 苦痛이냐!

아모것이든지 되여라만
커處女는 끗업시 노래하네
나는 보앗노라 노래하는 그處女를
허리굽혀 낫을쥐고 일에 분주한 그를

나는 들엇노라 종용히 惆寂하게
山에 올은 그後에도
그노래는 나의 가삼에 사모첫네
들니지 안는 그後라도 永遠히

九、十月創作評(六)

—小說과戲曲에限함—

全 武 吉

三千里十月號 서울은盜賊 憑虛

憑虛는 元來 寡作하는 便에다가 近年에 와서는 全혀 創作에 精進하는 빗도 보이지 안는다 『서울은盜賊』도 氏의 作으로서는 相當히 오래간만에 보는것도 大端히 鬱으로 모처럼 내노은것도 다 그러타고 鬱은 材料를 기다라케 延長시키라는 말도 안이고 또 作品의 長短이 그 作品評價의 水準이 된다는 말은 決코 안이다 氏의 描寫에 長한 筆致는 이미 定評이 잇서온것이니 이제 새삼스럽게 呶呶할 必要가 업거니와 『서울은盜賊』에 잇서서도 아모 曲折이 업고 平凡한 데마를 가지고서 적도 自然스럽고 人間性에 맞고 能熟한 文章으로써 描出하엿다 더욱이 이 作品은 一人稱小說임에 不拘하고 場所가 氏自身이 住居하는 곳이며 그보다도 氏自身의 家庭에서 생긴일(?)을 그대로 生材料를 삼은 模倣인듯하며 從此로 氏의 實地經驗의 產物인만큼 描出이 容易하엿든듯 십흐나 그러나 玉에도 『티』가 잇지 안으냐?

이야기는 不便한 市外生活에서 볼수잇는 就職難時代에도 類달니 求人難으로 『안잠자기』를 두기가 困難하다는 家庭難事로부터 始作한것이다 누구나 드러와다가는 不過 몃칠이 못되여서 나가버린다 그들이 나가는 理由로서는 各其 말하되 『쩍국새와 를 소리가 …서……』 나간다는 것이다 이에서 作家의 로맨틱한 一面을 窺視할수가 잇다 『안잠자기』의 生活을 하고잇는 人間의 맛바닥 말로서는 너머나 詩的이다 그러나 우리가 日常目睹하는 例로는 職業婦人이란 것은 恒常 그들의 生活條件 — 더 말하면 利不利를 따라서 去就를 決定할지언정 無슨 餘裕에 詩人的 感情을 가지고 『뻐꾹새소리』가 듣기 싫다는 理由로 去就를 左右하는 條件이 될수는 업는것이다 하면 主人에게 어리석한 말을 하기爲하여 그럴수도 잇겟지만 나가는 數도 잇겟지만 이點에 잇서서는 作者의 主觀이 挿入된듯 십흐다 그리다가 마침내 六十五歲나 된 老婆가 드러와서 ...

두기로하엿다 이번에는 長久히 잇스려니하고 安心을 하엿더니 期待와 달니 더괴로움이 다처와서 自己의 身邊呼訴를 每日갓치 듯기에 귀가 압흐고 마음이 커다란 地獄이다 老婆는 慇懃해질울 더라서 自己의 孫子와 지더러오게 하는 자동先月給을 날나는 동졸나 마인다 主人이 도와서 그 願末을 듯고는 잇스려니하고 安心을 하엿더니 ... 老婆는 同情하는 나머지에 不得已 내게 ...

主婦는 怒하여 主人도 엽는 사이에 老婆를 아주 내쏘차 버렷다 不平이 滿滿하든 『며운』이 가이 機會를 타서 老婆에게 가진 辱說을 퍼붓고 派出所로 가자고 威脅까지 하엿다 老婆는 돌내여 前日에 훔쳐두엇든 銅錢三葉까지 便所에 노아두고 가버린 것을 追後에 發見하엿다

그런데 老婆는 憐憫의 정에 가련한 孫子를 더려오는 데 이라는 兒가 잇기에 문에 自己의 老婆는 마침내 『며운』이란 것이었다 老婆는 『며운』을 憎惡하고 露骨的으로 그의 生活을 부러워하기에 이르럿다 그리하여 『며운』이를 내여보내자고 自己의 見解를 自信잇게 充分히 말할을 快하게 生覺한 的偏愛性을 말해준다 이에 主婦는 苦惱가 그後에 老婆는 孫子를 보러갓다 오겟노라고 豫告해노코 當日에 가서 白米를 훔쳐낸 痕跡을 發見

人의 形便도 그것을 許諾하지 못하는바가 잇서 老婆는 마침내 『며운』을 心憐憫히 生覺할때이엇다 老婆는 果然 이라는 兒가 잇기에 문에 自己의 ...

우리는 果然 그것을 除去할수잇슬가? 그것은 아모 利害感이 업시 自然히 소사나오는 感情으로서 古今과 未來에 잇슬 것이다 決코 公式的 命題에 拘束되여 捕捉할수 잇는 것이 아니다 이點에 서 氏가 自己一家의 見解를 自信잇게 充分히 말할을 快하게 生覺한 다 그러나 老婆와의 對話中에는 安岳方言과는 相異한 點이 만엇다 評者 自身이 直接 安岳사람인 以上 氏가 이點을 가지고 是非를 가리려고 하지는 안켓지……

日本美術界의 新傾向의斷片(4)

—超現實主義、階級的趨勢、其他—

尹 喜 淳

今年二科展의 技法은 以上二個의 作品과 二三人의 印象主義 作品을 除한 外에는 大概가 表現派 超現實派의 系統이 아닌가 한다 表現派로 코코슈카의 作品이 陳烈된것과 同時에 그의 模倣 崇拜의 作이 場內에 만컷된는것도 興味잇는 事實이라 하겟다

一二

院展(日本畫)의 場內設備도 作品을 새우는 바닥에다 다미(疊)를 깔어논것을 보면 그들이 얼마나 繪畫와 生活의 關係를 緻密하게 關念

하는지 알수가 잇다

一三

構造社(彫刻)展에는 女人像首 等 數幹 美術品 外에 多數한 美術工藝品과 모뉴-멘트等을 陳列하얏고 齋藤素巖氏 『交通』 『商業』 『工業』等 名題의 大塑像이 잇슴을 보아 그들에게 美術과 生產과의 關心이 만음을 엿볼수 잇다

一四

帝展은 日本畫、洋畫、彫塑、美術工藝等 四部中에서 日本畫가 彫塑室에서는 木彫中에서 優美한 技巧가 發揮 안흠을 보앗나 今年 彫塑部에 陳列된 作品이 잇섯스나 그것은 『××』라는 題名으로 ... 象徵한 男子와 그 짓혜서 反抗하는 女性과 귀 二人像으로 下部에 金貨가 쏟으러 저잇는것이라 한다 그러나 이 作品은 結局 撤回되고 말엇다 한다 美術工藝部에는 新鮮한 感興을 주는 作品이 만타 그中에도 硝子 鐵 陶器等의 斷新한 考案이 만은 것도 注目될 現象이라 하겟다

一五

아직 今年 푸로展은 못보앗슴으로 이에 對하야는 仔細히 記錄할 材料가 업스나 그들은 푸로레타리아리얼리즘을 確立된 目標로 前進하고잇다 한다 日本旣成 藝壇이 沈滯、頹廢、混亂속에서 ... 조-할 때 헤매이고잇는데 日本新興 푸로레타리아 美術은 果然 엇더한 進展을 하랴는가?

出版界消息

十月二十二日

朝鮮書籍印刷會社 地理篇 (朝鮮地理) 申明均 朝鮮輿地 一統全圖 ... 四石取穫法 (慶北) 權榮永 아이생활 張正 ... 馬 (朝鮮文部) 高句麗時代之遺蹟 朝鮮總督府 京城府會議員選擧錄 金子南陽 山商工案內 (釜山) 釜山府 公民敎科書 酒井與三吉 朝 育國文讀本 自習 中野米作 想ㄷ生活 阿部駿一郞 竹森喜久馬 平北敎育 前田二郞 鵬鶯友 立田淸辰 甘蔗本吉淸一 北道農會報 齋藤辰己 豊國人門 成登吉 (日本文部)

新刊紹介

▲佛敎 十一月號 定價二十錢 發行所 京城府壽松洞四四 振替京城五四八二番

◇朝鮮地方行政 十一月號 定價五十錢 發行所帝地方行政學會朝鮮本部 振替京城三一〇二番

어린이劇會第一回公演

明日

日時 十月三十日(金)三十一日(土)下午七時半

場所 慶雲洞天道敎紀念館

入場料 黃券 三十錢 赤券 二十錢

主催 어린이劇會 後援 朝鮮日報社學藝部

今日 梨專빠-사-大會

時日 今月三十日、三十一日午前九時로午後十時

場所 市內貞洞梨花女子專門學校內

陳列品 多期日用品洋服編物其他飲食物

餘興 一日三回의音樂會 (빠-사-入場料 五錢 音樂會入場料 拾錢)

主催 梨花專門學校學生靑年會

後援 朝鮮日報社學藝部

朝鮮人的 療養의 研究

迎日郡 鄭日秀

신경쇠약증(神經衰弱症)을이르는 뇌시대병(時代病)이라하고폐병(肺病)을 후(後)는문명병이라 부릅니다 그만치신경쇠약이나 폐병은 문명과밀접한 관계를맺고잇는것입니다 세대(世代)가 진보되고 인류가문명하면 문명할사록그에정비례(正比例)로그고질(痼疾)들은 점차로 더해지는현상입니다 왜그러냐하면문명에따라우리네생활에 더욱더 복잡하고생존경쟁이보담격렬해지는까닭입니다

원래사람의뇌력(腦力)이나체력(體力)에는 한도가 잇는것이나 인생본능의 욕망에의하야 문명이란약착하게도언제나그한도이상의활동을요구하야마자안습니다 그럼으로가에거게서무리(無理)가생기고 현대인의고통비애오뇌가 생기는것입니다 심신의과로(過勞)는그병의크나큰첫재원인입니다

병자가느는 반면에는 자연한추세로사괴사(詐欺師)가든잡의배(輩)가 횡행활보를 하게됩니다 반문(半文)의가치조차업는신약매약(新藥賣藥)등이비온뒤의 대人처럼 쏘다저나오게됩니다 병자란머개가 감상적이며심약한것입니다 하로라도 어서쾌히나을 욕망으로 몹시초조히구는법입니다 그럼으로 여간한선병이안고는 부지불식간에 그들에게 미혹을안당하지 못하는것입니다

폐염가다루이니 폐결핵이니 치면 협잡사회에는 너무나명백히 다ㅣ알게된 병임홍입니다 그러나괴실그다지병리(病理)에이르러서는 정확한지식이 보급되지못한것입니다 무학문맹(無學文盲)이면모르지만 소위유식계급(有識階級)에서 신경쇠약과 폐병을홍망하는일이적지안흡니다 이러하여서야 문명병이란 흔한질병을 예방또치료하는데편하다하겠습닛가

유산계급은 거개가 아모신병이든복약일점주의(服藥一點主義)를취합니다 술먹고고만조금막히여도약다려드리라는분부입니다

도모지생활의태반을약복약으로회생해버리는 이자가 잇습니다 복약만으로도치료될 신병은 따로잇습니다 만약복약이나 한문으로 폐병가튼난치의병을 전우할수잇섯던들 독보왕(獨步王)의 가국왕과『베르린』가튼이며 아라사의『체홉』가튼 세계적대문호(世界的大文豪)가 엇지엄게머진(結核菌)에 봉파하는 결핵 병애로운 인생최후를 다하지안흣던 안되엇겟습닛가

다만재자다환(才子多患)을 주할것뿐입니다 최근통계에 의한데조선의 결핵환자만으로도 무려오십만이상이라니 경성과대구의 두큰도시의 총인구를합한수보담 오히려만습니다 그러나 조선문우(朝鮮文友)에잇서서며 옥이 적막한일은 우리네말과우리손으로된 료양서(療養書)한권—적어도 돈드려 사볼만한것이 업는것입니다

家庭問題 隨問隨答 엇지하릿가? 男女問題

여러분이당하시고게신어려운문제를 무엇이든지무러주십시요 가정문제, 남녀문제 그리고 여러가지 어려운문제가만흘것입니다 혼자애를 태지마시고해결하기에로력하야할것입니다 다무엇이든 지무러주십시요 힘자라는대로대답해드리겟습니다

리역에서 피는사랑을

문 저는돈만흔집 외아들로 내여난이십이세의 청년남아올시다 나희이십이세이니 부모들은하로밧비결혼하라고매일가티독촉합니다 그러나 부모가밝으시는녀자는 저는컴머로 실흡니다 저는수년전부터 엇던녀학생(중등학교)과서로사랑하는 사이가되여 지금은서로 떠러지려하나 떠러질수업는 사이가 되엿슴니다 다쓸쓸한북국에 외로운 젊은이의단한사람의 청의벗인 그녀자는저로써 만금을주어도 밧굴수업는귀중한존재임니다 그러나불행히도우리집부모와 그녀자부모와는 사히가 대단히 조치못하여이것을단그녀자의부모는 그녀자가 내년에중학교를 졸업할터임에도불구하고학교에 도보가게하여그만그녀자는쓸쓸히롱중조의 안타까운 생활을하고잇고 커이부모는 그녀자가××주의자이니 그러한 녀자와결혼식할수업다고거절하니두사람사이에 김히든정을 엇지요켓슴니까? 그런데 그녀자는작년중국학생들파(데모)한일이잇섯는데그때그녀자는 대표자의 한사람이 되엇스니만큼 그녀자의 사상적인것만은사실이오나그러나커는 그런한녀자와 한평생을가치하여우리의빗나는 장내를 위해차우고저하나 이다그런데두부모는 철머반대이니 엇지하면조흘닛가? 일전에는 넘우도 안타까운마음에 그녀자를 맛나서가슴에서서린언정의 타는하소를 서로하든나머지에 그녀자는 이러케말하엿습니다 『우리는멀ㅣ리어데로가서 부모들을떠나서 독립적생활을하십시다 만일그것을실행할용긔가 우리에게 업다면차라리부자유한 이세상을 등지고커평화로운죽엄의나라로가요!네?』하면서 눈물을흘리면서흐득여울며 몸서리치며 바라다보고잇든커는그만그녀자를무등켜안고 별반쫘이는쓸쓸한외국의하늘아레서작고작고 울엇습니다 엇지하여 두리는 이러한불행한사랑을 하지안으면 안되게되엿슴가?를생각할때량편부모들이넘우도원망스럽습니다사랑은나날이김허가고결혼할수업는이역의 외로운두그림자는 이쓸쓸한항야에 눈물을 지으며긴한숨속에서이글을쓰나이다이를엇더면조흘런지속히해결해주십시요(黑龍江省에서C生)

답 당신들이 해결하시요

첫재로멀고먼이역에게신동포의 음신을드를째 감개가무량입니다 더욱이 맛고바랄것이못되는 산설고물설은곳에서 피는당신의 사랑을볼때에 엄숙에서 보는듯 듯는듯하여 그러케아름다울수업습니다 그러나 그럿트시 매처진당신들의사랑을 서로의지하고 사라야할 이역에게신당신의 어버이들이 연허주라고한다는것은 그심사를 알수가업습니다 물론사상으로 틀린점이잇다하면 그것은 자긔들 두분의할노릇이요 당신들 덤은자녀에게야 무슨상관이잇겟습니가 당신들두분이 당신 조선을 배반하고 인류의모반자라면 모르되 싸러나가는조선의 싹이인 당신들의 사랑을목과해 줄수가엽다니요? 그것은 그분네들이 완고한탓이외다 그분네들의 서대와 당신들의시대차이입니다 만약당신두분이 당신의 어버이에게 붓처살지안코당신들의 생활을 당신들의손으로 할수잇섯다면 그분네가 그러케 완강히 주장은 못하엿슬것입니다 압흐로도 당신들의일은당신들이하기에달린것입니다(S生)

新映畵 狼火 아-쎌에스主演

폭스트나쇼트작품으로리차ㅣ드바셀메스주연 싸메리ㅣ아스타ㅣ마리안닉슨, 싸ㅣ바라쎄드ㅣ드쌔영녀우의 조연으로된영화인데 착취계급의횡포를그린영화로도커에서문커들이르킨영화라한다 알윈오배마리의소설을각색하고시가를마피하는농의대규모로 제작한영화라한다(十月一日부터市內團成社에서上映)

盛況이루울 梨專싸사大會

三十、三十一兩日午前九時부터 梨花女子專門學校內에서開催

괴보한바이어니와 시내정동(貞洞)리화녀자전문학교학생청년회주최로 싸사ㅣ머회를 금삼십일과 삼십일일량일간 아츰아홉시로 밤열시까지 전긔학교내에서 개최하게되엿는바 특히하로세번의 음악회도잇서 보기드문싸사ㅣ회의 장관과 아울러천사와가튼 녀학생들의 고아한노래와 귀악등의 흥미진진한음악을드들것이며 또한 식당이잇서새뜻한 녀학생들이에프롱을입고서 날르는음식은 원료가만너이고도 자실수가잇습니다 할아버지 할머니 아버지 어머니 형케자매들이 손을 익그시고이 싸사ㅣ회에 구경을가시면 한자미가아니겟습니까 놀잇는일도아니오 오랫만에 열리는싸ㅣ사회이요 겸하야그수입으로 학교건축비에 충당하랴는 그학생들의 성의만 생각한다해도갓분일일것입니다 싸사ㅣ입장료는 오전 음악회입장료는 십전이니그저구경하시는폭이 됩니다 그리고 여러분이가시면 누구나맘에마즐입품과 의복들이 잇슬것입니다

三萬九千人의運動場 사진은 미국의『쎈트루이스』에서 온사진통신인데미국본바닥느 큰운동장입니다 一九三一년월드시리ㅣ쓰게임시인 십월일일에 『쎈트루이스』의『필라델피아』의 야구전에 삼만구천인이 입장하엿습니다

손톱으로 건강을알어내

손톱이말하는건강상태는이러타 손톱은애맛하게짝글일

인간은 남녀를물론하고 이십이삼세까지만 키가 자라버리고는 그다음부터는 몸만버려 질뿐이지키는 더자라지안습니다 그러나손톱은 죽을째까지 날마다자라는것입니다

그손톱이 자라는대로 맛겨두면괴상하게 되는고로 자르는데로베히지안으면 안되는데 목욕한뒤에 잘르는게 조습니다이것은위생상으로 보아도 두말삼할필요가업습니다 그런데 손톱을깍는때에는 잘손톱을 검사할필요가잇습니다

사람의 몸이건강한가 건강치안은가가 반다시 이손톱에드러나는고로 퍽자미잇는 말입니다커임로 적은손톱이라고 대가사람의 엄지손가락의 손톱세리쪽에는접 달파가튼 힘분이잇는바그중에는 체질에의하야 전혀업는사람도잇습니다 어쨋든 이『적은손톱』은 몸이건강하야 영양이 조흔때에는 커지고 건강치못한때에는 적어지는것입니다

또한 큰병을알코난 뒤라든가부인의 해산한뒤에도 아조업서지는수도잇습니다 회복과함께한번업서젓든『적은손톱』이 하로하로갈사록 조금씩커지는것입니다 그『적은손톱』은 회사록조코 특히빗이흰데와 다른빗의 경계가뚜렷할사록 건강한것입니다

다음으로 손톱뒤를 손가락으로눌르면 손톱밋해 피가다른데로 밀려다가 나고 손가락을써인측 곳커럼이되는째에 속히피가다시퍼지는것은 건강의증거입니다 또한손톱이 아름아름하게 생든것은 건강치이요 주름가튼골창난것은 영양불량인 까닭입니다 다시금손톱이빗진것은 가장영양불량의 증거입니다

毛絲編物講習會

작일에제이회수업식거행하고 제삼회는십일월오일부터시작 중앙긔독청년회주최본사학예부후원

루차보도한바 종로중앙 긔독교청년회사회부주최와본사학예부후원으로 시작된제이회 모사편물강습회(第二回毛絲編物講習會)는그동안 만흔자미와 큰성황중에서 예정대로 작이십칠일하오네시 동회관내에서윤근(尹根)씨의경과보고가잇슨후홍병선(洪秉璇)씨의증서수여(證書授與)가잇슨데이번수업생은김경녀(金慶女)정서분(鄭西芬)김효순(金孝順)외사십사명이라하며 계속하야 강습생성적전람회(成績展覽會)를열고내외명사들과 일반의게관람을 식혓는데강습긔간 십륙일동안 짜노은성적품은 백여종에달하엿스며 긔술에특별함에는 모다 칭찬을마지아니하엿다하며 또다시계속하야 제삼회모사편물강습회(第三回毛絲編物講習會)도 오는십일월오일 하오일시부터 시작하기로되엿는데 지원자는 벌서수십명에달하는 큰성황을 이루는중이며 특히강사(講師)황숙현(黃淑賢)씨는일즉구라파(歐羅巴)편물계에유명한정말(丁抹)미쓰설흔부인의게서 어려서부터 십륙년동안 편물을 연구하야 경성에서편물(編物)을 전문으로 리화(梨花)에서 교편을 잡고잇섯스며 또안은희(安銀姬)씨도 일즉학을 맛친후에 배화(培花)강사로 초빙되엿섯든바 실로씨의그특별한기술에는강습생일동이모다탄복하얏다한다이와가튼조흔긔회를일치말고속히신청하기를바란다하며 청년회 주최의모사편물강습회도금년에는이번삼회로 끗출막겟다는고로 이번삼회가끗난뒤에는일반사회강습생건재의 성적품(成績品)을모와서모사편물싸사ㅣ회를열기로 지금부터준비중이라한다

第三回 毛絲編物講習會

期間 十一月五日로二十日까지十六日間(每日下午一時로五時까지)
場所 鍾路中央基督教青年會大講堂
會費 壹圓(定員五十名女子에限함)
講師 黃淑賢女史、安銀姬孃外二人
申請 十一月四日까지中央基督教青年會社會部에
科目 작켓、세타、스카트、족기、양말、장갑、목도리、아동양복、모자、오비、케푸、나이트캡、스포츠세타、샤쓰、스터킹、양말카바其他新流行品各種
材料 本會指定大吉商店에서會場에出張特價提供함
主催 朝鮮中央基督教青年會社會部
後援 朝鮮日報學藝部

001107

어린이劇會公演

三十三十一兩日間午後七時半에 慶雲洞天道教紀念館에서開催 어린이들의敎化運動으로

시내에잇는어린이극회(劇會)에서는 새로운어린이들의 극을보혀주고자 오랫동안 준비를거듭하야 삼십일 삼십일일이틀동안오후일곱시반부터 시내 경운동(慶雲洞)천도교긔념관에서어린이극회 제일회 공연을개최하기로되엿다 한은 사고를보서아 첫솜시인데 어린이들에게 보힘만한 새로운 극인것은물론이어니와 어른들이 보아도보람이잇슬만한 각본을가지고 공연하겟는고로 어린이극은 첫시험인만큼 일반이긔대하는 바인데입장료는학권(學券)삼십전 적권(赤券)이십전이라한다

不死鳥 (60)

沈熏作 安碩柱畵

충돌 (2)

계훈이와 한자거리도 못되게마조 닥친『쑤리아』의 얼굴은 금새로 창백해젓다。 머리카락은헝쑤룩하게 흐트러진채 화장도아니하고 엷다란 홋옷바람으로 권긔에감킨이나 된사람처럼그 자리에서잇다。 젓가슴이 유난히벌떡거리고 아래스두리가 떨려서 잔불집이 잡힌치마 자락에 하늘하늘한다。 계훈이는 한참이나『쑤리아』의커다라케뜬 눈동자만독수리처럼 쏘아보다가『쑤리아』의 억개넘어로 시선을 달렷다。 안락의자에비스한 몸을파뭇고 돌아안진것은 틀림업는『스투핀』이다。 첨심후에 낫잠이김히들엇는지 련일잠을자지못해서 몸을 쉬이는것인지불룩특특아래스배로 숨을쉬고잇다。 첨대우에 이부자리가그대로란잡히 흐트러진채로 잇는것을본 계훈이는 눈고리가더우설죽해젓다。『쑤리아』는 더오래스동안 마조볼수가 업는듯이고개를 돌리고 비슬비슬방구석으로몸을 피한다。 계훈이는『스투핀』의압흐로 달려가서인손으로 의자 모소리를잡어케치며『스투핀!』하고소리를 꽥질럿다。 의자는 돌녀『스투핀』의 몸은계훈의 눈아래에 쏠렷다。『스투핀』은 잠결에 흐되게 놀라서『어』소리를 질르며계훈이를치어다본다。 계훈의눈에서는불똥이튀어 나올것가티 날카롭다。『스투핀』이는 꿈속에서 아는사람이나 맛난것처럼 멍ㅣ허니 계훈이를 치어다보다가『오ㅡ미스터•김!』그제야 몸을 일으키며 짐짓놀라는 태도를 꿈인다。『쑤리아』가서잇는편을 흘낏쳐다보며『미스터•김이오섯구나』친한 친구에게 저녀편네를인사식히는듯이 유산태평이다。계훈이는 그 능글능글한 얼골을 나려다보러니까 두눈이벌컥뒤집히는것갓다。『이놈아人!』 다려늘어『스투핀』의 멱살을 잡으며 부르르시칫스나말은 맛은 매질수도 업다。『스투핀』은 계훈의 팔을 잡으며『그러케 흥분할필요가 아니요 거가안저 신사적으로내 얘기를 들으시요』어린애를 달내듯하며 의자를 가르친다。 등뒤에서는『쑤리아』의 흑흑 늣기는소리가 들려것만 적(敵)과적은 뒤도돌아다볼 녀유도업다。『이놈아!『쑤리아』는, 남편이 잇는 여자를 유인해내고도 네몸이 처할줄 아느냐?』 계훈이는 넘우나 흥분된남어지에 말은 토막토막 쓴어젓다。『쑤리아』씨가 하도 우울하게지내시는 모양이보기에딱하기에 바람이나 쏘일겸여기까지 엇커다 동행이된것이지 미스터•김에게 오해바들 까닭은 업소。 하고 나서는『쑤리아』를 바라다보며『아, 미스터•김에게는을 떠난다는 통지도 안햇섯구려?』잘못을 녀자에게 뒤집어씌워그 당상의 모면해보려는 수작이다。『비겁한 소리말어요, 이자리에서 죄다 얘기해버리고갈려스면고만이 아니야요?』『쑤리아』역시 악에바처서계훈이 편을거드는것 처럼쏘아부친다。『듯기실타 내생명을 뺏아슨놈은 내손으로 처치를하고 말테다! 이도야지만두 못한놈아!』소리와 함께 계훈이는 쪽혈관를『스투핀』의 가슴에다 가종쌕이를 짝들어박엇다。【작자로부터ㅡ독자에게 미안하오나 쓰는사람의 부득이한 사정으로 이소설은사오일간 휴재하겟습니다】

婦人一生의悶惱인 血道•子宮病 의根絶을圖謀하려면 有効藥의選擇이무엇보다第一

天性으로强壯한婦人이 青春期가되어 結婚以後는엇전지病症에빠지기쉬어『女子는病의都家』이라말할만치身體의이곳저곳에故障이 生하야늘病으로 지내다가終末에는病席에서 呻吟케되어 回生할수업는難狀으로變하야 可惜하게도 一命을빼앗기는 婦人이얼마나만흔지알수업습니다、如斯히婦人들이多病短命인것은、何故인가하면、第一婦人은 男子와달라『子宮』이라는、別個의機關이잇서、이것이또 매우故障이生하기쉬운性質의것으로 子宮의故障은直時全身各部에 波及하야 血道、히스데리의症狀을呈하며 다시各種의 余病은併發하야、나종에는 身體는餘地업시 맨드는것입니다、그런데、

多數한婦人이 何如튼 自己의病에 對하야 案外不注意하는바가잇고 그러치 안호면假令注意는 한다、하드라도섯사리 醫士에게보인다든지 治療를밧지안코조그만한苦痛이면 참으면서갈려하는 동안에病은漸漸亢進하야 이케는그머로 견딜수업을째는벌서 病은極度로惡化하야治療할方途가업게됩니다、

初期에게을리하지안코治療를하면問題업시 나을수잇는것도 그것이 婦人의通有性인머못하는곳으로부터 放任하기쉬워回生할수 업는 大患에싸지는境遇가만케됩니다 만은此에는不精만이아니라 一般婦人이衛生知識에 어두운點에도 큰原因이잇슬것입니다、

고뇌頭痛 또는 惡寒發熱이生하며 頭眼子여 耳鳴眩暈로動悸또는숨이차며드듸어神經系에及하야不眠症이되며 氣鬱、顏色이낫부며、全身이무거우며、몰리기가쉽고短氣로되며 癇弱 울고싶고記憶力이적어지며 苦勞性이 잇게되는等 即히스데리의症狀을 呈하는것입니다 『子宮障害』는 不感症에빠트리기쉬워 性交의滿足을다할수업스며 더욱더하는 餘性을뒤고잇기째문에 姙娠에必要한男子의精虫을죽이어 아이도배지못하고 假令姙娠ㅎ다하드라도流産早産死産等에 맛추어愛兒를엇기至難하다 家庭의不和夫婦生活의破壞도흔히 이러한데起因하는바로婦人病은實로婦人一生의身上의破滅을招來하는참으로무서운病이라말할것입니다、

그러면大體婦人病은 如何히하야治療할外에合에는 現今의醫術로는爲先『子宮搔爬術』이라除하기爲하야『子宮障害』를 하야子宮의內面을 흔들어떠러드리는手術과焼灼에依하야는開腹手術을하는 境遇도잇스나이미全身에各部를侵害한後에는 局部療法만가지고 完全ㅣ治療를할수업서 반드시全身療法을 베풀어서面的으로 子宮障害를除하기와同時 에患部의疾患에向하야根本的 徹底的治療를圖謀치안코면안됩니다 그러함에는現今洋藥類의 內服藥도업지는아니하나 우리나라에서 在來로賞用되는 和漢藥製劑만은婦人病體에 가장適當한理想的處劑로서 歐米婦人間에도 매우만히服用되는形便입니다、

和漢藥의應用範圍는 매우廣汎하나 그中에도가장巧妙히應用한것이 即婦人病藥으로서 和漢藥의 異價는 婦人病藥에應用하야서 비로소 그偉力을發揮하는것이라 말하지안흐면안될것입니다 現今和漢藥製劑의 婦人病藥은 世上에드문것은決코아니올시다 그러나 和漢藥이면 모다効가잇는 이라고는말할수업습니다 即그原料또는配劑의製法等에依하야 各各効用上差異가잇는것은理致에當然한바로 患者는먼저 有効藥의選擇을 그릇치지안는것이治療上무엇보다 必要한일입니다、

從來의多數히잇는婦人病藥도 神奇치못한것과 속임을爲主한藥은漸次자최를감추고 優秀한것들이 醫界을賞讚하는中 最近는日히『中將湯』의 말리는분수는日加月增의勢로激增하야 他의群小婦人藥을壓倒하야마지도 獨舞臺의感이잇습니다 이것은모다 中將湯의效力拔群의 證左로一面婦人들의 批判力과選擇眼의向上을如實히말하는 現像이라아니할수업다、

中將湯은오、歷史와 자랑할만한幾多의 經驗을가지고 專門諸大家의 모든硏究實驗을거처原料의 精選製劑의 正確을期하고 또한效力의增大에不斷의努力을繼續하고 잇는터임니다 特히製造工程에 잇서서도 和漢藥製造法에一大革命을가저와 本邦最初의大規模인新裝置에依하야 가장有効的으로또는衛生的으로製劑되고 모든最新式獨特의 機械力에依하야不潔한 사람의손을 대이지안코 自動的으로 成分의平均分量의正確을어들수잇게 되엇스며 더욱乾燥의際의念慮되는有効成分의蒸散及變質을 防止하기爲하야 眞空乾燥의裝置에依하야平均된低溫으로서 充分히乾燥하며 有効成分을 完全히保存케하며 또한오래保存하드라도 變質腐敗할念慮가업는等이點만으로도 他藥이 到底히模倣할수업는바일것입니다、

이러하야 오랜藥舍새製劑法에依하야 一層効力을增大시킨바和漢藥을代表한 理想的婦人病藥으로서 世界에 자랑할 國產靈藥이라稱할수잇습니다 病으로呻吟하는 婦人은藥의選擇에 躊躇할것업시 다만 中將湯의偉力의信賴하고 健康한幸福된 身體를갓기를勸告합니다、

中將湯은 婦人病體의 復活을爲한障壁과同時에子宮病에基因된 不感症 不姙娠을낫게하며 產前의惡阻를除하야 安產할수잇고產後의瘀血을 一掃하야回復이빨으며 常用하면血의 循環을돕고 一層健康을 增進하며 또한感冒의豫防에治療에도 効를奏합니다、

中將湯은 只今 全國到處藥店에서 販賣치안는 店이업슴만치되어잇사오니 近處藥店에求하십시요、

요새婦人雜誌

等에도거우 婦人病에關한記事가 揭載케되어 모든婦人病이子宮障害에起因된다는것은 누구이나이미아는바라생각합니다 그리하야 子宮障害의 重要한原因은 그十中八九까지가 黴菌의蔓延에基因되는바로 膣炎으로부터始作하야子宮內膜炎으로옴기어 卵巢炎、喇叭管炎等을일으키며 局部에서는늘물이흘러(대하증)으로 빗이잇고또한臭氣가잇스며 混血의것이면 매우惡性危險한 子宮障害들일으키어잇는것으로보지안흐면안될것입니다、

元來 대하는 子宮障害箇所로부터排泄되는 分泌物로 대하그것이病이안임니다 단만대하의 多寡또는빗잇는것等이 患部의損傷狀態에依하야 달리어지는것으로 조금이라도대하가잇는 婦人은子宮障害를 일으키고잇는 證據이라고 생각하지안흐면안됩니다、

子宮에故障이生하면

即時全身에影響되어 直接으로는 爲先月經異狀을 일으키어 月經痛、月經不順、月經過多、無月經等이되어 下腹이팡팡하며 닙쥐다니가 청기며腰足痛、頭肩、尿意頻數、手足이차며압흐

婦人良藥 全世界의婦人으로부터 慈母와가티사모되는 和漢藥의權威=婦人藥中의王者 中將湯
冷들지안토록感氣에들지안케 只今이服用할時期!!
定價 [illegible]
津村順天堂 本店 東京市日本橋區通三丁目 電話日本橋(大二)振替東京六〇八 支店 大阪市東區長堀橋通一丁目 電話船場二三五 振替大阪四五六

朝鮮劇場 十月二十九日부터特別大公開(三日間) 大名畵 몬테칼로 全十卷 名畵 青春俱樂部 全十卷

團成社 十月三十、三十一日兩日間 新舞臺第二回公演最終週間
◆金剛座 作 戀愛劇 파뭇친사랑 全一幕
◆東海天 案 古代小說 沈淸傳 全一幕
◆白子 案 歌劇 美人포스타 一幕
喜劇 獨唱과、寸劇
大週十一月一日부터
1、퍼스트내슈낼超特作映畵 狼火 全十卷
2、퍼스트내슈낼特作映畵 리차ㅣ드파셀메스氏主演 正喜劇 그와貴夫人 全七卷
3、메트로골드윈메이어特作映畵 正喜劇 女權擴張 全七卷
◎乞期待
新興푸로덕슌超特作映畵 鄕土民謠化 방아타령 全八卷
原作 李慶善 主演 朴濟行 金蘇英 共演 撮影 金蘇英
高級映畵封切

朝鮮映畵 방아타령 懸賞募集(製作發表回數맛처내기)
=規定=
조선영화『방아타령』은조선영화가케작발표된이래몃재번의 作品인가 이것을아르켜내보십시요
投票方法
用紙=이라고만쓰십시요 第○○回作品
期限=昭和六年十月二十九日부터 葉書에限함 이作品上映前日까지
賞品 一等一人 金側腕時計一個 二等三人 本社招待券五枚式 三等三人
投票場所及抽籤期日 本社宣傳部로 封切最終日午後一時 방아타령上映舞臺에서
抽籤方法 그中에서抽籤하야 當選者를뽑게되엿습니다
注意 各等에當選된분이만흐실것 조선영화중에製作되엿스나 京城에서上映못한作品이나 中途에不完全하게上映된作品이나 或은官傳映畵部類는 친는지안엇습니다 京城上映을못했스나 地方에上映된映畵도잇스나 그것도 亦是이規定에는들지안습니다

映畵時代 拾月特別號 今日出來! 定價五拾錢送料一錢 讀者數萬人
넙나지마라映畵時代出來不日에讀者가一萬名以上에 適하게되엿스며그의人氣는最高絶頂에일오렷다우리 의報答으로나하來月下旬에는全朝鮮讀者獻納映畵大 會를열야고決定하엿다이번에손곰아規待하라
京城堅志洞九六番地 振京一一、二三九番 映畵時代社

地方時論

木浦人士에게 告함 商工學校와 夜學校에 對하야

木浦支局 金順泰

木浦는 四萬의 府民을 가진 湖南第一位의 都市라 한다 그런데 學校數는 六個所 (內에 公普一、米人經營私立二)요 그 收容한 兒童은 四千四百二十名이라 한다 以上 數字를 본다면 府民九人의 就學生一名 比例가 顯한便이나 그러나 朝鮮人口 三萬五百의 就學生數가 二千六百五十名이오 日本人口 八千三百名의 就學生數가 一千七百七十名이라하면 朝鮮人은 每十一人에 就學生一名의 比例가 되고 日本人은 每四人에 就學生一名의 比例가 되니 結局 日本人의 就學率이 朝鮮人 그것보다 거위 三倍나 되는 現狀이라 하겟다

이러케 엄청난 差違를 가저온 理由는 勿論 朝鮮人은 經濟의 影響을 바더 自然 未就學兒童을 多數産出할 수 밧게 업는 社會的 特殊情勢라 하겟지마는 더욱 學校數가 不足한 所致로 해서 入學하라 해도 入學難에 逢着하야 剩餘學齡兒童이 年復年 부러가는 現狀은 우리 社會에 重大한 問題이다 第二公普設立도 所謂 不景氣의 緊縮政策에 犧牲物이 된 모양으로 實行着手를 보자면 아즉 外지 前途가 憂慮하기가 짝이업서 보인다 年年이 增加해 가는 失學兒童救濟計는 아즉 顧하지 못하고 實로 遺憾的 多數에 達하고 잇는 것만은 틀림 업는 事實이다 만일 當局者의 誠意가 잇다하면 비록 다른 經費를 節略하야서라도 第二公普를 設置할 것이오 初等學校 不足을 緩和하고 上級學校에 彷徨하는 生徒들을 爲하야 엇던 中等教育機關이 設立되여 잇섯을 것이나 그러나 現在 木浦에 朝鮮人教育狀態를 보면 公立普通學校에 一千五百五十五名(內 女子 三百九十二名)을 收容하는 것과 所謂 鮮人 四百三十餘名을 收容하는 公立商業學校가 잇슬 뿐이다 其外에 二個의 宗教學校와 해마다는 二個의 私設學院의 財團이 잇슬 뿐이다

失學兒童을 爲하야 有志 李相業氏가 設立한 商工學院과 七八年을 두고 繼續해 오든 靑年同盟의 夜學은 以來 維持해 오든 것이 靑年同盟의 解散과 함께 어려운 處地에 잇다 그러나 靑年同盟에서 經營하든 夜學은 主要한 宣傳機關이 되여 잇섯든 것이다 三百七八十名의 無産兒童을 박더 가르치든 이 夜學이 廢止되고 보니 우리 社會에 그 損失이 얼마나 크랴 當局者의 處置는 一考할 것이다 우리 社會에서 一致協力하야 이 學院과 夜學을 維持하고 이 數千圓豫算으로 夜學을 繼續하는 것이 우리의 急務일 것이다 木浦 有志人士여 一時的 熱에 뜻지 말고 學院과 夜學의 經營을 爲하야 우리 學校에 對한 計劃을 세우자 商工 學院 二萬餘圓의 財團을 세우도록 힘을 다하여 주기를 바라노라

釜山의 盟罷計畫事件

被告들의 審理拒絶로 公判無期延期

방청공개 답변은 대표

二十七日釜山地方法院에서

【釜山】 경남부산(慶南釜山)에 산재하여잇는 각공장을망라하야 파업을계획하려다가 발각된 정시용(鄭時容)외 열두명사건은 재난이십칠일 부산지방법원제일호법정에서 경(慶)재판장 좌좌목(佐佐木), 안무(安武)량배석판사와 관계검사 좌등(佐藤)등 변호사의 열석으로 개정되엿든바 재정변두에 정시용은 긴장되여 피고 김시용은 이러서서

一、言論自由

二、傍聽公開

三、被告中個人審理도 全般의 審理로 할일

四、裁判長은 敬語를 使用할일

등의 요구조건을 제출하고 재판장의 대답을 기다렷든바 재판장은 림시휴정을선언하고 검사와 개조건에대하야 회의를 한결과 제일의 조건은 들어줄수잇스나 기타 삼개조건은 들어줄수업다 함으로 피고들은 다시협의를 하여야하겟다하며 협의의 결과 만일요구조건을 들어주지안흐면 공판을응할수업다하야 피고들의공판은 무기로연기하겟다고 선언하엿다

咸平李龍淵 靈光署拘引

【咸平】 지난이십일일오후 한시경에 영광경찰서 공형사(孔刑事)외한명은 함평경찰서고등계의후원으로 리룡연(李龍淵)군을 검속하고 가택까지 수색하야 다수한서류를압수하야갓다는데 그의 내용은 일체비밀에부친다

慶北警察署長會議

思想運動積極取締

大野警察部長訓示

【大邱】 경상북도내경찰서장회의(警察署長會議)는 이십팔일오전구시부터 도경찰부장(道警察部長)실에서 대야경찰부장(大野警察部長)의 훈시로 개회되엿는데 그훈시가운데 사상운동에 대한 주도한 훈시가잇고 그중에도 소위 불건전한 사상운동을 철저히취체할것을 훈시하엿스며 김지사(金知事)로부터도 도정에 대한 주도한 훈시가잇섯고 기타 재계의 불안에 따라 민족운동과 공산주의운동도 점점 창궐하고 잇스니 차제에 각지군 도각지무를 충실히하여달라는 훈시가 잇섯다고 한다

浦項基靑主催 婦女夜學盛況

【浦項】 경북포항(慶北浦項)은 경북지방으로서는 대구(大邱)외 다음되는 소도시로서 상당히 발전된지대이며 압흐로 잇서서 또한 유망한 지방이라고 외래자 본말들은 종으로 운동이 다루워가면서 각괴세력을 엿치려하는 것만큼 그 반면에 잇서서 우리사람들의 경제적 파멸이 날로 날로 심각화함을 비라 직업을 일코 빈궁에 해매는 무리가 속출되는 현상이다 그럼으로 사랑하는 아들과 여남을 가르키지 못하고 동모들과 가치 배우고저하나 악마의 몸질에 휩쓸지 아니한 관계상 자녀들을 부모된 얼마나? 울아린가슴을 부둥켜 안고 피눈물을 흘렷슴애일 이러한 지에 외자들은 평웅청년회(平日靑年會)에서는 배움에 주린 무산아동구제책으로 정파일에서 동야학을 창설하야 대사오개년을 무준히 싸와오면서 수백여명의무산아동을 교양하야 나오다가 도당국의 준불한 간섭으로 필경 폐쇄의 비운에 떠러지고 마럿다 그당시 일반주민은 당국의무리한 간섭을비난하고 지방으로보아서 큰손실이라고 깁히 늦겨왓스나 도저히 다시지속의 길은 묘연하엿다 이를통절히 늦겨오든 장로파 포항야수교회(長老派浦項耶蘇教會) 청년면려회(靑年勉勵會)에서는 가진 난관을 넘어서 동교회당에서 순부녀야학(婦女夜學)을 수월전에 개강하엿다는데 현재 통학하는 부녀자가 일백삼십여명에 달하야 대성황으로 씩씩하게 진전된다고 한다

忠北五郡聯合 品評會大盛況

【忠州】 충북북부오군련합산업품평회(忠北北部聯合產業品評會)가 지난이십오일부터 수안보(水安堡)에서 개최되엿다함은 이미보도한바어니와 수도각군에서온

漁船顚覆으로 漁夫六名溺死

莞島海岸의 慘事

【莞島】 해남군북평면서홍리(海南郡北平面西洪里)사는 김행조(金行祚)외 선원은 지난이십오일오후네시경 완도군외면 불목리와고마도(佛目里와古馬島)사이에서 전복되엿다고한다 그자세한내용은듣건대 그어선은 수일전완도방면에 출어하엿다가 도라가던중 불이의풍랑으로인하야 전복되자 완도군청산면국산리(靑山面國山里) 임손홍(林孫洪)의구조됨바다 송조원(宋助元)중 룩명은 행위불명이되고 두명은 다행히 사릿다는데 어업보들은 완도경찰서에서는 즉시경비선을 출동식혀 구조에 노력하엿스나 아즉시체도 발견치못하엿다고한다

洪原萬歲事件 二人滿期出獄

【咸興】 홍원소년만세사건으로 작년삼월경에 오십여명이나 검거되엿든중 사십여명은 그당서와 또한예심결정과 공판에서 일외석방되고 최유돈、최호민(崔遺敦、崔浩敏)두사람은 일년징역언도를밧고 함흥형무소에서 복역중이든바 지난이십오일 오전십시에 만긔석방되여 각각집으로 도라갓다한다

咸北輸城水利組合

水稅全廢運動具體化

「국부적으로운동이불가능하면 전국지주련합회를통하야전개」

將來進展이注目處

【羅南】 긔보한바와가티 함북(咸北)농작은 긔후관계로 그수확이 전무상태로 농촌경제는 대동요를 시작하게되는바 수성수리조합(輸城水利組合)지주들은 수세전폐운동을 이르키려는 중에 본보라남지국(本報羅南支局)긔자는 지주중 유력한 리영순(李永淳)씨를 방문하고 수세(水稅)에대한의견을 드른즉 씨는『금년과가튼 흉년에 수세를 도저히 납입할수업슨즉 수리조합(水利組合)당국에 발청을여하는 큰지주들은 지금시세에비하면 원지가보다도 배액되는 수세 일단보이원(一反步二圓)을 도저히 납입할수업슨즉 그전폐운동을 이르키려고합니다 만일 이운동이 국부적으로 불가능하면 본조합지주들의 중의사로 방금경성(京城)에서 소집할려는 전국지주련합회(全國地主聯合會)를통하야전개하고저 합니다』라고한다 이운동의장래 성의여부가 크게주목된다

長城協組開業

【長城】 전남장성(全南長城) 협동조합(協同組合)이 조직되여 저반설비에 분망중이라 함은 이미 본보에 보도한바어니와 동조합의일원들의 활동으로 예상이상의 성적을 엇게되여 지난이십칠일에는 한편(韓片) 원기(元力)어리는 상호를 불처여 운송업을 개시하고 오는십일월삼일에는 일용품들을 매매하는 상점을 개업하고 동조합 중요간부들은 지난이십육일부터 경성에 가서 물품구입에 활동중이라고한다

長城西三公普校

四年生突然盟休

교장을절대배척해 륙개요구조건제출

【長城】 전남장성군서삼공립보통학교(全南長城郡西三公普校)에서는 지난이십삼일에 돌연히 사학년학생 이십삼명중 단두사람을제한외 전부가 상학시간이 지나도록 등교치아니함으로 이에 랑패한 학교당국에서는 무산 리유인지도 밋처알기도전에 학생의집을 방문하엿스나 산으로 피하고 학생들의얼굴도 보지못하고 다만이든날인 이십일일에 학무위원회(學務委員會)와 학부형회를 소집하야 해결을시으려하엿스나 다음과가튼행동에 불만을품은 일반학생들이 커사하고 교장맛해서는 배울수업스니 학부형들도 넘우강박하지 말아 달나는 아해들의애원을 밧고온 이상 엇지할도리가업다 하야 두번여러든 학무위원회와 학부형회도 하등의효과를 보지못하엿다는데 지난이십사일에는 전사학년생일동이 학교에와서 다음조건을 들어준다면 오늘부터라도 공부를하겟다 만일 그럿치안는 경우에는 절대로 배출수가 업다하야 학생의요구(교장배척)를 반다시들어 다집을 밧다십히하야 해결을 해준다는책임잇는 말을듯고야 상학을하기로 하엿다는데 학무위원들이 압흐로 이 배척문제에 해결할는지가 의문이며 재동요될는지가 일반은우려중에잇다 고한다

一、暴言侮辱을 敢行한다

一、教授에 不親切하다

金泉勞働臨總

【金泉】 경북김천(慶北金泉)에서는 자난이십륙일 오후팔시에 김천로동회(金泉勞働會)에서는 림시총회를 동회사무소에서 개최하고 림시의장 리정실(李鼎實)씨의 사회하에 신승소(申鍾昭) 김만규(金萬圭)씨의 서기 선정한후 장시간토의를 진행하엿다는데 회원은 총출석으로 임배

陽德農共組의新計劃

【陽德】 평남양덕농민공생조합(平南陽德農民共生組合)은 현재 조합원 백여명중 일년분 증서(?) 수예자를 각하야 비로소 양덕읍내에 판매소를 동안만은 자에게도 할인판매를 동오든바 특히 매약은 일반에게 주목되고 지난 이십 구일부터 매약을 공동판매 하기로 오일부터 하엿다고한다

회는 십여명의 대성황리에서 오후 십이시에 무사히 폐회하엿다는바 회순서는여좌하엿다

一、經過報告

一、臨時執行部選擧

一、綱領及規約改定의件

一、任員補選의件

一、月捐金徵收의件

一、感想談

一、閉會

會運組不正事件

橫領金辨償拒絶

쌍방의태도더욱강경

【會寧】 회령회운조부정사건의 주인공 조경옥(曹景玉)은 직 밧되의엿다 가다시구금하고 문부정리중이더니 또 현재불구속 취조중에 잇스며 여 현재 수사중인 고소후 회운조원 사십여명은 고소후 욱명요한 수자상팀령액을 립수하기위하야 청진적목(淸津赤木)변호사에게사건일체를의임하야 지난이십오일동지경찰서장사 주임을 면담한후 원피고간사회 하도록 권고하엿스나 피고조경옥은 자긔는청부업자이니 얼마든지먹고 남어지를 지출하여도 관계업다고 강경히 주장하는데 그사실을조사한바에의하면 조경옥은 청부업자라는구실로 그러케 주장하나 원래청부(?)자는현재 무보는조국선이고 조경옥은 재로서 다만 권기정부업자와 총임금(總賃金)중 이부오리(二分五厘)식을배당하여 오든터이며 철대 자긔마음대로 먹은다음에 준다는 규정이 업스며 또충분한 증거로 는 얼마전에 경찰관리 신문기자 원(調正委員)들의 문부 검열할 때에사 천여원의소비는 문부상 실책이니 용서를바라는 동시에 곳 지불하겟다고 자복하엿더니 조경옥은 현재에와서 강경하게도 지불치못하겟다 고함으로 조원 사십여명은분는 지방유지 긔자 신문긔자 경찰측에서도 그의태도에 의심을갓게되며 조원들위하야온 변호사도 얼마는지승리 주장하나 원래청부

南北의氷雪

平北厚昌은 零下十一度

【新義州】 북조선의 치운겨울은 올재촉하는 듯이 삼일전부터 갑작이 치워온이 커하하야 압록강에 어름이 얼고 백설이 나리엇다 십월이십륙일 평북압록강 상류후창(厚昌)지방은 령하(零下)십일도에 것치고 압록강에 어름이 얼고 백설이나리어서 한치며너나 와서아조북국의 겨울이 습래하엿다

梨花가滿發한데 白雪이또紛飛

洪城地方의怪氣候

【洪城】 충남홍성은 요지음일긔가 치움에도 불구하고 림금꼿 배꼿(梨花)등이 만발하야 일반에 이상한 감을 주는바 지난이십칠일 아츰에는 잠시동안 눈이와서 쏫속에 눈인지? 눈속에 쏫인지? 실로히구한 일이라 한다고

新義州 지방에도 작일 령하삼도로 커하하야 처음으로 두푼의 어름이 어려서 금년의 처음으로 어름을 보앗스나 작년보다는 구일이느젓다한다

洪城 충남홍성은 지난이십팔일부터 새벽에 엷은어름이 얼어 금년에 첫어름이라한다

載寧 황해도재령지방에는 지난이십칠일 오후부터 작이 눈이왓다는바 작년에비하면 일주일간이나 늣게온 모양이고 농작물에는 하등피해 업슬것이라 한다

安岳 안악지방림대에는 지난이십륙일오전 눈이 나리엿다하며 야채나파실에 의영향이업다하며 는다소피해가잇지아니할가한다

淳昌 전북순창지방은 지난이십칠일부터 지항박으로 떠벗는중에 연이커후가 치워지더니 이십칠일오후한시경에 싸락눈이 석겨서왓는데 례년보다 약 삼주일이빠르다하며 농작에피해는 업슬것이라한다

信川 황해도신천지방에는 지난이십륙일에 도첫눈이나리엿다는데 례년에비하야 이십일이나 일즉이왓다하며 농작에 피해는 업슬것이라한다

兼二浦 황주지방은 지난이십칠일에 일긔가 갑작이 치워커 령하사도에 이르고 눈이 왓다는데 황주의 명산인 사과도 아즉 그냥 나무에서 따지아니하엿는데 이와가티 일긔가 치움으로 사과는 모다 어러서 파수업지 못하게되엿다고한다

水原 수원지방에는 이달이십오일부터 어름이 얼기 시작하엿스며 이리일긔가 매우치웁다고한다

浦項 경북포항(浦項)지방에서는 지난이십칠일아츰에 어름이 얼엇다는데 이것이 금년첫결빙이라하며 작년에 비교하야 매우일즉은모양이라 한다

密陽 경남밀양지방은 지난이십오일부터 일긔가 졸변하게되여 동이십칠일 아츰에는 결빙까지되엿스며 추위는 아즉도 계속중임으로 일반은 별우나 졸변하는 긔후를 염려한다고한다

永同 충북영동(忠北永同)지방은 멧칠전에 비가나린뒤에 일긔가 갑작히 치워지더니 지난이십칠일 아츰에는 시내들이 얼어서 금년의 첫어름을 보게되엿는데 농작물추수에 계속된다하니 영향이만흐리라한다

鶴一水組認可申請은

確實한不法手續이다

◇위원사면과지주동의취소로

水利組合令에違反

【秋谷】 긔보한 학일수조(鶴一水組)창립인가신청을 정식으로제출하엿다는 소문이 세상에 알리우게되자 이를 적극적으로 반대하고잇든 학일지주회(鶴一地主會)에서는 마츰내 총독부(總督府)와 도당국에 반대진정위원을 파견할터이라함은 임의보도된바잇거니와 이를 자세히조사하야본바에 의하면 학일수조 창립인가신청은 조선수리조합령(朝鮮水利組合令)에의하야 몽리구역(蒙利區域)삼분지이이상과 동의지주 반수이상이란 소위합법적 신청이라고하는데 이에그 내용을 조사한바에의하면 이는 확실히 불법신청으로 볼수잇다고한다! 왜 그런고하니 원래이 지역으로보아 지주들에게 필요업는 수리조합이란것과 위원장 광강성삼(廣岡誠三)이가 독단으로 몽리구역을 변경하엿다는것이 도화선이되여 맹렬한반대운동이 이러나는반면에 창립위원이엿든 열네사람가운데 광강성삼(廣岡誠三)과 최래건(崔來健) 리병욱(李炳旭)삼명을 커한외 십여명위원이 전부사임원(辭任願)을제출하엿다고한다 그러고 백여명지주가 동의취하신청을 도당국에 제출한사실까지 잇섯든바 다면 창립위원 리병욱、김성화(金成和)、리병철(李炳哲)、황정선(黃正善)다섯명이 이에 명(?) 위원은 수리한것이 분명하다 사면원은 수리한다면 동의취하신청을 제출한것도 응당수리하여야 될것인데 이에대하야 도당국은 엇떠한태도가잇슬는지 주목된다 동의지주 반수이상이 반대다는바 이동에 원만히 신청한지주가 칠십여명에 달한다는바 이동의취하 신청을 정식으로 수리하게되면 소위합법적 신청이란것이 자연소멸되고말 것이다 그러고 몽리구역삼분지이상이란것도 당초에 말썽이 될것갓지안타고 소미명분자와 혹은사망자 당사자가 날인한 사실이엽다고 인하는등에 붉기 어려운 일이 수수거기가튼 사실로 잇는듯하다하야 일반은 비상히 긴장된 도로 도당국에 이에대한 처치를 주목한다 더라

三一檄文事件 金明善等出獄

【清州】 충북청주군 덕상면에 경장면 주(?) 명선(金明善)외 삼인이 로 삼일격문사건(三一檄文事件)으로 각각 징역을 언도바든중 리중(李中)군은 방면에서 복역중이든바 지난 이십오일모다 만긔출옥하엿다는데 김군이 다

金泉婦人運動 禁止

【金泉】 근래경찰당국에서는 우리들의 운동을 금지하고 나날이 에 압박이 심하야 그중에서도 지방부녀들이 신흥운동을 마시면서 스포 1-쓰계로부터 진출하는것은 우리의 운동선에 한이채를 띄고 로운현상이다 살자면 건강해야 할것이요 건강하려면 체육에힘 써야할것이다 경북김천(慶北金泉)

車輪稅에 面費賦加

【咸平】 전남함평(全南咸平)군각면에서는 읍면제규정(邑面制規定)제五十一條에 의하야 부가세(附加稅)징수라는 명목하에 차륜세부가세(車輪稅附加稅)를 징수하고 차륜세제일기분에 대하야 면비를 부가하고 금년도부터는 종래의 사월외자에 가특중으로 부가하엿다는데 이적지아니하며 함평면내의 차륜세에는 원으로 부가하게된다 한다(倍額徵收)

自動車 七臺稅額 二百十圓

自轉車 百六十六臺稅額 百六十六圓

牛車 十八臺稅額 六十三圓

秋收期에와서

賭租를突然引上

작권박탈을걸어 전전긍긍

楊州郡의惡德地主

【楊州】 양주군(楊州郡)일부 농민들은 금년에 닥쳐오든 한수재(旱水災)로 말미아마 호구할길이 업서 굶주리고 더구나 가족의 생사의기로(生死路)에서 방황하여 참담한생활을하여 오며 한껏회망은 가을추수긔(秋收期)만 바라든 중 추수긔에 지주측에서는 도조를이참이 나인상하야 종수한다 그러나 소작권(?)의 이를 도지 소작권도 우승 전예 불만을 일면(?)이나 이에 불응하면 이름만 소작권을 빼앗긴다하여 작권을 빼앗길가하야 한마디 의항(?) 도못한다는바 이와가튼악지주들의 졸렬과 재권들의등살 에서 우거하게된 대다수농민이 만흔당한다

善山協同組合

創立準備委員會

【善山】 불원되어가는 우리농촌경제를 위하야 방상훈(方尙勳) 곽홍식(郭洪植)외 제씨의 발의로 선산협동조합 창립준비위원회를 조직하고 그간 준비위원회는 각방면으로 창립준비에 커써는 노력하든바 벌서 모집주수가 일천삼백여구나 되었다 지난 이십일선산읍 김병길씨 댁에서 준비위원회를 위원장 박상훈씨 사회로 열고 창립준비에 대하야 장시간 토의한후 산회하엿다는 데 불원간 개업하리라하며 일반 농촌소비대중은 속히 실현되기를 고대한다고한다

清津勞働會

幹部會

【清津】 청진로동회(清津勞働會)에서 지난이십사일오후팔시부터 집행위원 대의원합동위원회(執行委員代議員合同委員會)를집행위원장 최준희(執行委員代議員會)長崔俊華)씨사회로 동회관에서 개최되엿다 서기서성근(徐成根)씨로부터 점명이잇슨후 아래와가티 결의가잇섯다

◇決議事項

一、文簿整理에關한件

二、會維持方針의件

三、稅內通運組에關한件

◇指示條件

一、解雇동무無條件復職

二、解雇期間賃金支拂

三、虛僞의告訴로동무들을拘禁케한것과 無理한解雇에對한謝罪狀을一般社會에發表할것

大田市民運動大盛況

【大田】 본보대전지국(本報大田支局)주최와 대전체육회、용진단(大田體育會、勇進團) 후원하에 제이회대전시민운동회(第二回大田市民運動會)를개최한다 함은 누보한바 이어니와 당일 일흔아츰신호의 화포성을 고하하야 시민의 마음을 충동하엿스며 정각이 되자 선수의 입장식과 함께 본지국장 권경득(權慶得)씨의 개회사와 심판장 정락천(鄭樂天)씨의 간단한 주의와 선언이 잇슨후 박수소리와

계획

(一人一 一○○米 一着 劉寬榮 脚一着西五男 計算競走一着 安敬老 金日成 犧鳳遠一 ○○米一着 劉寬榮 障碍物競 走一着羽田文雄 歸在重 山 本拓郎 永田翔磨 二○○ 米(少年)一着 金致英 郵用賽)

선수는아래와갓다

計劃中의長淵電氣

年末內로營業開始

◇總資金이十萬圓

【海州】 황해도장연(黃海道長淵)에 전긔회사(電氣會社)를 창립코저 그곳유지들이 발긔하엿다 함은 당시보도한바 어니와 그동안 모든사무는 착착진행되든 설립인가 수속을하는동시에 모든 설립의 준비가 완료되여가는 중인데 황해도경찰부보안과(黃海道警察部保安課)의 의견을드르면 오는십이월내로 영업(營業)을개설할것이라하며 총자본금은십만원이라한다

長淵邑教會 紛糾擴大

【長淵】 장연읍야소교회리승길(李承吉)목사는 불공평한 처리(治理)와 면려청년회를해산식힌것과 유업운동을 하는등 십여가지의 조건으로 목사로서 합당치못한

地方人事

▲李善郁氏(本報安州支局長) 山東省으로 去廿六日 晴川方面 出張

第二回溫陽溫泉毛絲編物講習會

時日 十月卅日부터十日間

會費 每人 壹圓

申込期間 十月廿九日(申込締切)外지

申込場所 溫泉 醫院 本報牙山支局

主催 朝鮮日報牙山支局

第四回全梁山觀楓大會

時日 十一月一日(陰九月二十二日)午前八時

集合場所 小金剛 三十一日內外지

申請期日 十月三十日

參加金 一圓

申請場所 朝鮮日報梁山支局

主催 朝鮮日報梁山支局

市民慰安映畫大會

時日 十月三十一日 十一月一日 兩日間

場所 [illegible]

映畫 現代人의거러온길 十二卷、悲哀의最後 七卷、五分間 五卷、義理의絶叫 二卷

餘興 바요링獨奏合奏、獨唱合唱其他

料金 普通十五錢 學生小兒十錢

後援 朝鮮映畫社

主催 朝鮮日報統營支局

第三回南鮮蹴球大會

一、時日 十一月三日、四日

一、場所 啓聖學校運動場

一、申請處 朝鮮日報大邱支局(電八六九)

一、申請期日 十月卅日

一、申込金 每團 三圓

第一回全鮮少年蹴球大會

一、時日 十一月三日

一、場所 啓聖學校運動場

一、申請處 朝鮮日報大邱支局

一、申請期日 十月卅日

一、申込金 每團 一圓

一、年齡 滿十五歲、身長五尺一寸外지 (但小學生은年齡身長의制限이업시校長의在學證明書만要함)

主催 大邱蹴球協會

後援 朝鮮日報大邱支局

慶北線 安東 男女 視察團員募集

一、日時 昭和六年十一月二日午前十二時改遞着任迄

一、會費 金一圓(往復車賃) 但指定旅館으로하되食費는自擔

一、見學場所 安東刑務支所、安東法院支廳、道立醫院、聖蘇病院、安東電氣會社、其他

一、申請場所 朝鮮日報醴泉支局、醴泉驛

主催 醴泉 東亞、朝鮮 醴泉支局

後援 醴泉驛、東亞、朝鮮安東支局

梵魚寺觀楓大會

時日 十一月三日午前九時(出發)

集合所 南門外西部自動部前

會費 一圓

提供 往復自動車、午餐、紀念品

餘興 正宗及濁酒 藝妓歌舞、推賞、賞品

主催 朝鮮日報東萊支局

露西亞刺繡講習會

日時 十月三十日부터四日間 (自午前十時至午後四時)

場所 釜山 醫院 二層

講師 金谷 鶴氏

講習料 一人 五十錢

主催 朝鮮日報釜山支局

後援 釜山女友會

第一回權龜鉉書畫展覽會

時日 十一月十三日부터三日間

場所 永同靑年同盟會館

主催 權龜鉉書畫後援會

後援 朝鮮日報永同支局

全蠶業疑獄 第一回公判

관계변호사다수열석하에 全州地方法院에서

【全州】 오래동안남반의주목을끌든 전북잠업의옥사건(全北蠶業疑獄事件)으로전북도산업과(産業課)상에얼대오젼을위친전주 제사주식회사(全州製絲株式會社)의중역과동사의특별군(特別郡)장관계관리간에관련된증수뢰 피고사건(贈收賄被告事件)은예정과가티지난이십육일오전 열한시부터 전주지방법원(全州地方法院)제일호법정에서오미 재판장(五味裁判長)주심으로소천 보과량배석판사(小川保科兩陪席判事)와조전검사(早田檢事)의립회로개정한바당일법정은 피고들을 변호키위하야열석한 변호사좌죽(佐竹)대우(大友)김(金)류(柳)산전(山田)구영(久永)등의제씨와피고의친족과 지우들의 방청으로만원을일우엇스며 출정한 피고의성명은아래와갓다

全州製絲株式會社社長齋藤勘▲同社專務取締役藤原彦七▲同社元監査役藤原彦九郎▲元金堤郡蠶業主任飯田淸治▲元全州郡蠶業係韓相樂▲元長水郡蠶業係裴永洙▲同上李春華▲同上柳淳浦(以上不拘束)▲元全州郡蠶業主任 山本爾藏(拘束)

被告들은 事實을否認 변호사증인신청

재판장은 례에의하야 피고의주소씨명 년령직업에 대하야심문이잇섯고 이어피고구명에 대하야일일히 사실심리가 시작된바피고들은재판장의심문에대하야대개사실을부인하얏스며그중피고등원언칠은 돈을줄때 사장재등근과 일일히상의하얏다고 답변하얏스나 재등은 돈을준것은나종에야 알엇슬분이요 등원이가 임의로지출한것이라고 진술하야 피차에답변이틀님을 발견할수잇섯다 심리가 일단긋이나자 렬석한변호사로부터 피고의무죄를 증명키위하야 증인의신청이잇섯스며 이에대하야 오미재판장은소천 보과 량배석판사와합의한후에 대평삼진남(大平三津男)외네명을증인으로소환할것과 십일월사일에다시공판을 개정하기로 결정하고오후팔시반경에폐정하얏다

三千浦爲親稧 又文書燒却

稧債總額三百餘圓

【三千浦】 경남 삼천포(慶南三千浦)에서 계문서를소각하야세인의시청을끌든사건은당시에보도한바어니와 지난 이십오일(음십오일)동리의위친계(東林里爲親稧)에서 또다시 문서권부를소각하야버렷는데그자세한내용을들으면현하 공황(恐慌)의파도는 평화스럽든농촌을 휩쓸어미증유의미가폭락(米價暴落)으로 세농계급의생활은여지업시파멸되고말엇슴으로상호부조(相互扶助)를위한위친계가지금에잇서서아모소용이업는긔관으로 변하야 버리엇슴으로자긔네들의 리해관계를 깨달은세농민들은동일이계의 총회를 열고문서를 전부소각하여버렷는데계채(稧債)총액은무려삼백원이라한다

水道에對한 不平도漸高

【平壤】 평양부수도계(水道係)에대해서도전긔과(電氣課)와가티거만부장한태도를밟하고잇서불커부터부민의비난의적(的)이되여잇서 료금(料金)에 대해서도 불공평(不公平)한점이 만흔터인데 최근에일으러서는 자긔들이 머리(頭)로만든 소위수도조례(水道條例)라는것을부자신여 무시(無視)하고 하는것업시 인민의고혈(膏血)을 착취하여 사들인 고급자동차(高級自動車)를앞집에서 뒷집에갈때가지 타고단니는 고관(高官)에게 …으로 급수(給水)를하…는가 … 최근폭로(暴露)되여 큰 분쟁을 일으키고잇다 아모리어수뢰하고 착한부민 더욱이구시가의조선사람들이라할지라도여긔에일으러서는 분개치안흘수업는사실로 일반부민은 크게눈을돈후 불공평하기짝이업는 평양부정(府政)에대하여 감시한다

장님놀리하다 小兒가溺死

統營防築에서

【統營】 통영읍신정(統營邑新町)삼십오번지에 거주하는창…(…)라는아해가 지난이십사일오후칠시반경에그곳압바다방축에 떠러저서 참혹히도죽엇다는데 그원인을듯는즉 동네가동모들과함께 그방축가에 가서봉사놀람(盲人遊戲)을하고놀다가 실수로철벅적이나 되는깁흔물에 빠지게되자 가티놀든동모들은 다라나고 한집에잇는다섯살되는 계집애가와서 그발을견하게되야 즉시현장에가서 아해를건저가지고 백방으로 응급치료를하얏스나 불행이도 그는그와가티참사한것이라한다

…원는 몸을피하여달아낫다 농민동맹원의 행동에분개한 국민부원은 대원을규합하여 관전현으로부터 농민동맹과 일전을하여 근근농민동맹의근거를 소탕하기로 태도를결정하엿다하여 주민들은 전전공공중에잇는데 쌍방의발목은 정차도중와 하는중이라한다

哈市民會長 在留禁止令

日本領事舘에서

【哈爾濱】 합이빈 조선인 거류민회장김수(金守)는여러가지부정사건이잇슴으로 거류민이 불신임하야 사임하고 합시일면가에서 미인관(美人館)이라는료리영업을하여오든바 작년겨울에 합시를떠나 대련,동경,경성등지로갓다가 근일에 도라왓는데 당지일본령사관에서는 즉시검금하고 여러가지로 치안을 방해한다고 삼년간재류금지를명령하엿다고한다

小兒弄火로 死傷者三名

어린애불작란으로연소되여 明川郡下의惨事

【明川】 촬업는농촌 아해들이 불작란을하다가 무참하게도 사상사를내인참사가잇다 순천군은산면문창리(順川郡殷山面文昌里) 정귀순(鄭貴順)의 사녀(四女)정실(聖實)(二)동오녀 확실(…)과 동군 강필전(康必傳)의삼남(三男)준실(俊實)(六)동리 리종희(李鍾熙)의 …(…)의 네아히는동지 명덕학교(明德學校)뒷부밧(無田)에서모아놀며 수수대입(蜀黍)을모아다가 불을질너 노앗는바 부근에연와되나 준실은 참혹이도타죽엇고확실과창숙은번사의화상을당하여생명이위독하다고한다

檜岩寺僧侶 結項自殺

신병을비관하고

【揚州】 양주군회천면회암사(檜岩寺)에서 어떤사람이 목을매여죽은것을 지난이십이일에 동사중이 이들발견하고 소관회정주재소에 계출하야 동주재소류부장과 의생리승수씨가 현장에급행하야 시체를검시하고 즉시안사에 매장케하얏다는데 그는양평출생리평봉(李平奉)(三)이라는동사승려로 얼마전부터 만성위장병으로 신음하는중 이를비관코그와가티죽은것이라한다

農盟과國民府 反目露骨化

국민부원을밤중에습격 寬甸縣住民極度不安

【平壤】 본사착전=국민부원(國民府員)오동혁(吳東赫)은부하두명을인솔하고 관전현하루평(寬甸縣下漏坪) 김보(金寶)의집에투숙중 이것을탐문한 농민동맹위원 리청상(李昌相)은부하네명과가티 이십삼일밤중에 김보의집을 포위하고 권…

城津出生柳相垠君 世界一週의壯擧

明朝京城서日本으로

극도로 발달한 모든교통긔관을 물리치고 자긔의 건강한자탕일철각으로 세계일주답승(世界一週探勝)의길을떠나는용감한청년이한사람잇다

이는 함북성진(咸北城津) 출생의류상근(柳相垠)군(二四)으로서 지난봄에조선전도를일주답파한일까지잇섯다

그보다더한 장거에 성공하라고 군은 지난팔월이십일일에고향을떠나 한날만에 도보로간도(間島)까지 가서 서백리아(西伯利亞)를 것치어 구라파(歐羅巴)로 직행할 예정이엿스나 일중충돌사건(日中衝突事件)으로 려정(旅程)을 고치어 일본(日本)파가나다(加奈陀)를것치어 구라파로 드러갈 예정이라한다

이가튼 장거를 계획하는류군은 이십구일아츰에 본사로차저와서

『어렷슬때부터 려행하는 것을 무엇보다도 더질거하엿습니다 그리하야 지난봄에조선전도를 무전려행으로 일주하고서금번에 감히세계일주 려행을계획하얏습니다 특별히 로비도업시떠난길임으로 려행하면서 한편으로는 로동을하야 귀어히성공하랍니다 목적은 각국의풍속과 명승탐방을 하는외에문화의발달도보고저합니다

명일아츰에 경성을 떠나서일본으로 직행하야 명년봄에『카나다』로 건너가랍니다』 하면서 자못 씩씩한어조로그포부를말하엿다

織田南部兩君 記錄公認申請

【東京二十九日發電通】 神宮競技에서織田、南部兩君이지은三段跳와走巾跳의世界記錄은近日中에國際陸上競技聯盟記錄及規則委員會에申請하야明年『로스·앤젤스』代表會議에提出하야公認을要求하기로되엿다

明治神宮競技 蹴球와혹키ー

【東京廿八日發電通】 神宮競技의蹴球一回戰關東代表東京帝大對關西代表關西學院의試合은二對一로關東이勝하엿스며東海代表名古屋蹴球團對北海道代表函館蹴球團의試合은二對○으로名古屋이勝하엿스며北陸代表富山師範對中國代表廣文中學의試合은五對一로中國이勝하엿다

혹키ー試合은東西選拔俱樂部對抗으로擧行한結果二對○으로東日本軍이勝하엿스며地方大學專門學校혹키ー試合은北大와名古屋高商이對抗한結果二對○으로名古屋高商이勝하다

普專校各級對抗 校內庭球大會

普成專門學校各級對抗校內庭球大會는 三十一日午前九時부터松峴洞同校코ー트에서 開催될터인바 그實力이互相比等하야 今回의優勝은 豫測할수업슬만큼興味가津津하다

長距離王金恩培君의 世界記錄突破에對하야

海州 張泰瑩

入學되엿슬時에는義正서도勿論모임餘地업시잡버슬것이어니와알업의가능속에도 光明의빗이잇섯스리라고 나는생각합니다그곳서 峯岸先生의指導下에練習하야不過三四個月도 못되야大阪等地에遠征하야 優秀한成績을 내인것은 내가말하지아니하야도新聞紙上으로도나보다더仔細하실줄로밋습니다 今日에世界舞臺에 나서게된거슨忍耐와奮鬪努力한 結果도잇섯지마는 峯岸先生의指導로어든것도적지아니할것인즉 金君으로서는恩師峯岸先生을恩人으로 생각하야敬意를表하지아니하면 안될줄로밋는바입니다

今番 朝鮮神宮競技大會에上京하얏슬時 金君을맛나서今年度의컨듸슌을 무른즉 삐스트컨듸슌인데 今年神宮競技大會에選拔되는것은 그가病床에잇게된關係로 神宮豫選時에參加치못하야 專門의五千米와萬米突破에는 出場치못하게되는것은 눈물이커준것을 보앗습니다 참으로나로서도友情으로因하야感激無量하얏습니다 十月十八日 아츰에金君을訪問하야 氣分이엇더하냐고무른즉『죽도록힘것싸우겟다』고』말하든金君의 눈에는 내가무엇이라고말할수업는光彩가번적거리엿습니다 午前十一時에出發한『마라손』이二時間三十分도못되야 入場하게되는것은 或나의時計가잘못되지아니하얏는가하고잇섯드니 競技進行員이 嚴肅한態度와쪽歡喜에빗난語調로『마라손』一着 正高 金恩培君 『타임』二時間二十六分十二秒! 이記錄은 第八回萬國『올림픽』大會에서芬蘭人『콜렌나이낸』의記錄二時間三十二分五秒三八의 世界記錄을突破하엿다고 못을막을때에는 觀覽者들이無我境中에서感激한拍手로金恩培君의功績을 稱讚하는소리가運動場을 떠들석하엿습니다 金君의記錄이야말로 未曾有의記錄입니다 第十回羅府『올림픽』大會에出場하야도優勝의月桂冠을엇을줄로生覺합니다 마즈막으로金君의洋洋한將來와羅府『올림픽』에서만흔活躍을바라는바입니다 金恩培君이우리運動界를 世界에紹介하니만큼우리는

機會를일치말고 第二世金恩培君第三世金恩培君이나오기를바랍니다 우리運動界를보면 一般的으로陸上競技는野球、籠球等에比하면 너무도寂寞한 것갓습니다 現在우리社會에잇서서는 團體的訓練도必要하것지마는 個人的訓練이잇슨後에團體的訓練이必要할줄로밋는바입니다 더욱히野球가튼運動은 우리現在의立場에잇서가지고는 到底히 할수업는 處地임에도不拘하고 第一만이奬勵식히는거슨大端히他國에서본다하드래도 어리석은일일줄로生覺합니다 黃金의나라米國가튼데서는할수잇는運動일는지도모르나 歐洲에서는 野球를하지안는거슬보아도 우리로서는더욱히不適當한運動일줄로生覺합니다 至今各種運動을觀察하야보면 運動을盲目的으로하는사람이만흐나 一時娛樂으로할時機는지내간줄로밋는바입니다 運動으로는 그나라에興亡을발한다는말을紙上에서보앗습니다 참으로運動은그나라의精神을表現식히며 따라서 그나라의文化를發한다하드래도過言이아닐줄로生覺하는바입니다 運動競技에가장 運動精神을發揮하는데對하야서말하면 野球나蹴球競技들行하는中에 不正한行爲를하는選手들은 即[illegible]으로보기도하고 따라서紙上으로볼때가만도흔하나

陸上 競技選手로 不正한行動을하는거슬본적이업다하드래도 우리運動界에서運動精神을發揮하는學校도잇서는 나는第一먼저 嚴正한陸上選手를 發見합니다 運動界뿐만아니라 文學이나或은音樂이나 或은工學에잇서서도 우리는다른사람보다뒤진處地에잇는이만큼 金君이運動界에서世界에紹介하드시 音樂이나 文學이나其他모든方面에서도 金恩培君가튼偉大한功勞者가만이나오기를바람니다(終)

押收한뚝북어 警察이가저가

【平康】 지난십월십일강원도철원군철원읍중리(鐵原郡鐵原邑中里)사는양화수선업(洋靴修繕業) 리승근(李承根)은마습철원읍교외(鐵原郊外)에서열닌경마대회(競馬大會)에구경을갓다가 도라오든길에서 논밧에뚝북어(乾魚)한마리를보고 달녀가서 입엇든 옷두루막이를벗어 싸서가지고 집으로 오든길에 순찰중이든 철원경찰서순사박모(巡査朴某)를맛나 뚝북어를압수당하얏든바 박모는 그뒤비면 벌금(罰金)을 무는것이니 십원 벌금을 물게된다함으로 승근의말이 살는물건이요 내가법을모르고 십는것이니 노하주겟다한즉 박순사의말이 안된다고하며 즉석에서 주소성명직업등을다수첩(手帖)에올니고뚝북어는압수(押收)하는것이니래일경찰서에서 부르거든 드러오라고일느고 뚝북어는 가저갓슴으로 리승근은 큰근심으로 집에도라와잇는바 그이튼날 일즉이구두수선을 나갓다가 저녁에드러와본즉 권긔박순사가 두차레나 차저왓다갓다함으로사흘새되든 이십일일에 리승근은 경찰서에달녀가서 자긔가 뚝북어를갑엇다가 박순사에게 압수되엿다는 말로부터 모르고 한일이니용서하여달나고 간원한바 경찰서에서는 리승근의고백을듯고 그저나가잇스라한후압수당하엿다는뚝북어에 간것을 사실하게되여 잔교박순사에게 물어본바 리승근에게돌녀보냇다 함으로 다시리승근을 차저서 물어보니 절대로밧지안엇다하야경찰에서는압수한물건에현품(現品)과보고가업는것을 당자가 고발한것임으로 그처리에될상중이며이것을안일반은 박순사의 야비한행동으로 뚝북어의업서진책임을리승근에게지우려는심사를비난하야이처치를주목중이라한다

平壤電氣 不平이漸高

主客顚倒의實例

【平壤】 평양부영전긔과(電氣課)에서수용자인 부민에게대한 권반의태도가 너무세나는 관료식으로 불친절하기짝이업서 일반부민의 원부화(怨府化)하고 잇다함은 루차보도 하엿거니와 례를든다면 전긔과는영업자(營業者)이요십오만부민은고객(顧客)임에불구하고 영업자가고객에대하여 태도,언어,행동(態度,言語,行動)에대하여 선후전도(先後顚倒)의 태도를취하여 부민측에서 전등가설(電燈架設)을 지급주문하엿스되 불구하고 수용자가요구하는촉수(燭數)의전등은 멈어도촉수가되다되하여 가설하는사실까지잇고 전등료금 징수에대하여도 그달이차기 십여일전부터 독촉을청화가티하다가 급기야에는 정권을예상사로 하고잇서비난의소래는갓칠바를모른다

九月中平壤法統計 不起訴三百卅件

起訴는不過四十九件

【平壤】 평양지방법원검사국에서구월중 취급한총건수는 사백십오건에 달하며 그중에서 예심(豫審)사건공판(公判)삼십일건 략식재판(略式裁判)삼십삼건 임에반하여불기소(不起訴)는삼백삼십건에달하엿다한다

成平의悖倫漢 兄嫂를打殺火葬

◇…원인은가정불화로 自己兄도毆打重傷

【咸平】 지난이십일일오후두시경에전남 함평군 함평면내교리(咸平郡咸平面內橋里)에서는전업농(全業農)김업남(金業男)(三五)은 친형수 동양(…)와아우로서 형수인윤소례(尹小禮)(三)를타살(打殺)하야불로와싱석(火葬式)을하고의복을가지고 음내를지나대동면(大洞面)으로향하얏다는 살인사건(殺人事件)이발생되엿다 그는삼년전에 일본갓다가와서 일정한직업이업시 놀면서 형수와의견이맛지아니하야그와가튼참사를 내이고나랏다한다

崇義女學校 廿八週年紀念

【平壤】 평양숭의녀학교(崇義女學校)에서는삼십일날이동교창립(創立)이십팔주년기념일임으로 오전열시부터 동교강당(講堂)에서축하식을거행하리라고한다 동교는 관서지방(關西地方)녀자중등교육계에서는가장 오랜력사를 가지고잇서 만흔졸업생을 사회에 보내인지

全朝鮮中等學生雄辯大會

時日 十一月二十一日下午七時

場所 京城長谷川町公會堂

參加規定

手續 演士氏名學校名演題에原稿를添付하야提出할事

申請期日 十一月十三日申請處所는本會로演說內容은政治及時事問題를避함을要함

參加資格 朝鮮中等學校現在學生으로每校一人限(演說時間十五分間)

便宜 地方演士에게는旅路車賃을提供함

抽籤 十一月十九日正午에本會事務室에서行함

等級及賞 一等一人 二等二人 三等二人에各正賞及副賞

主催 普成專門學生會

後援 朝鮮日報社

咸安署緊張 多數青年檢擧

지세와모세철폐를선동햇다고 郡北一帶警戒森嚴

【咸安】 경남함안경찰서(咸安署)에서는 지난이십삼일부터아연히긴장하야 동군군북면동촌리(郡北面東村里)에서농민조합간부등의 행방을 엄탐하는일방경계가자못 긴장한중 돌연히 조영재(趙英濟)조목래(趙穆來)등청년을 검거한후 익일인이십사일에는또다시한문성(韓汶性)안창준(安昌俊)등 농민조합간부를검거하고 엄중히 취조중인데 압으로도 검거의범위는 확대될듯 중경계중이며 본서에서도 다수서원이 출동하야 검거착수키위하얏다는데 들은바에의하면 금년가을에이르러 함안농장쟁의를 위시하야 각지에서소작쟁의가 일어나 농민운동이 치렬한곳으로 금추에들어서 모세철폐와 지세불납쟁의를 선동한혐의로 그와가티 농민조합간부를 대검거한것인듯 하다고한다

變派한傳道師 布敎妨害로被訴

회중긔독교에서

【平壤】 평양 회중긔독교회(會衆基督敎會) 대표자 김치순(金致淳)씨는동교회전도사(傳道師)문창호(文昌浩)씨와 녀자 리명은포교방해죄(布敎妨害罪)로평양서에 고소장을 제출하고 싸호는중이라는데리유는문전도사가 회중교회에서월급이 십오원씩을밧으면서내용에잇서서는 회중긔독교인이 십칠명을 거나리고 치결긔독교회로 넘어갈운동을하고잇섯든것이 판명되엿는데 이것은 포교에방해됨은것이라 한다

安東共黨事件 柳淵述出獄

건강은이상업서

【大邱】 안동공산당(安東共産黨)사건으로대구형무소에복역중이든류연술(柳淵述)씨는형기가 만료되여 지난이십칠일아츰녀수동지들의환영속에출감하야목하시내수옥려관(壽屋旅館)에류숙중인데 건강에큰이상은업다고한다

旅券詐欺犯 一年求刑

平壤法院에서

【平壤】 두보=려권사긔범(旅券詐欺犯)총독부외사과고원(總督府外事課雇員)신림정삼(申林正三)(三六)에관한 사긔피고사건의 제일회공판은 이십칠일오전십시부터 평양지방법원 형사법정에서 개정되여 길천(吉川)재판장의 심리를밧은후 재등(齋藤)검사립회도부터 징역일년을 구형하엿다 판결언도는 이십구일이라한다

平壤孤兒園 十週年紀念式

【院舍落成式도擧行】

【平壤】 재단법인평양고아원(財團法人平壤孤兒院)에서는삼십일일오후두시부터동원집회실(集會室)에서창립십주년기념식과원사락성식(院舍落成式)을동시에 거행하리라한다 평양고아원은지금으로부터십일년전에의지할곳업는고아(孤兒)의생명을살리기위하여 자긔의살을 허여서 공헌한고김병선(故金秉善)씨의희생적 정신에감동되여 모집된삼백사십여원을 긔초로창립된것으로 중간에는재정궁핍의 곤경을 당하여경영난(經營難)에빠젓다가 수년전부터 긔부금모집에착수하여 작년사월에 이만사천오백원으로 재단법인을 성립하는동시에 긔보와가티련와이층(煉瓦二層)의평나한 원사를신축하게된것으로 현재 사십여명고아를수용한후보통교육(普通教育)과실업(實業)을 지도하고잇는터이며 실습으로 엇은수입중반분(半分)은저금하엿다가고아가 장성하여퇴원할때에 자본으로주게되엿다한다

天氣豫報 晴一時曇

高氣壓은中國大陸에서朝鮮을거처日本으로트러지고잇나南西岸은雨其他는大氣良好氣溫은昨朝보다二度內外高하지고明日도日氣는좃타

氣溫 昨日의 最高 十一度四 最低 零下二度

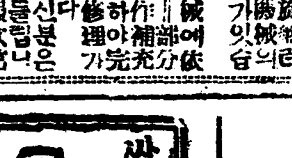

時計蓄音器修理의改善

時計修理 蓄音器修理 自轉車時計

時計修理用最新式電動機付旋盤機의 機械가잇슴니다 設備를하야 右機械에依하야 部分品을補充하야 工作하야修理가完全히됨니다 …

京城本町二丁目 Ⓜ村木時計店 電話本局四七二·四七二

肛門病根治

肛門病을手術이업시藥으로만全治함

京城鍾路三丁目拾六番地

小兒科 花柳病科 內科 天浩堂醫院 醫師李鎣浩 電光六八五番

文藝月刊 創刊號

文學의進步退步 ……金晉燮

效果主義的批評論綱 ……朴龍喆

▼九月創作評 ……咸逸敦▲

現代獨逸文壇點描 ……曺喜淳

不遇의女詩人쌀모ー르

映畵俳優反對論(푸도ー프킨) ……吳德淳譯

女性特別讀物

露西亞革命과女間諜 ……咸大勳

女性世界의元山 ……高永煥

朝鮮文學建設의新指針

定價 二十錢

京城府堅志洞一二六番地 文藝月刊社 振替京城一八六○五番

支社規定은本社로請求하시오

詩歌

▼文藝拉雜談 ……卞光昊▲

▼朱蒙과東明 ……李殷相▲

海外文藝消息

上海의追憶 ……兪鎭午

中國新人들의피를무릅쓰는活動―暗夜를째트리는긴밤의총소리와항의絞首臺의이슬로사라지는그들을그려우리를소름끼치게한다

故友 ……洪一吾

울시도못지도안는구수한筆致로우리시골길가에서이러난한가지光景을그려읽고나면삼으로조선이로구나하는感을이르키게하는力作

黃金運命(愛蘭더세이니作) ……張起悌譯

演劇運動의勃興과上演用脚本의要求가旺盛한이때 愛蘭劇에造詣깊은譯者의努力을보라

詩歌專門誌 詩文學 季刊第三號新刊 代金二十錢 文藝月刊社發行

京畿道工産品評會 最高優等賞을受領

京元線議政府驛前 議政府麯子製造場

酒의良否는麯子選擇에 苦心努力의結晶이此光榮

公認 朝鮮第一自動車學校

設備完全▲成績最優秀▲學費最低廉▲免許엇기外지食事提供百五十圓△速成科二個月卒業全學費三十圓(學則二錢郵)夜學部도有함

京城府廳 大漢門前 京城府太平通二丁目三五三

싸고맛잇고淸潔하며써비쓰百퍼ー센트

日本食은 黃金町二(日本生命새루안) 花月食堂 電話本局二五一七·三八六○番

洋食은 長谷川町(公會堂內) 花月食堂支店 電話本局二二六番

쏘베트聯邦의經濟的 發展과極東貿易(四)
特히石油問題의一考
尹亨植

이러한計劃下에서 貿易事業을擴大식힌것은 自國의國內生產能率增進如何에依하야 그實績을나타내일수잇는것이아니 그實績의과센테이지ㅣ는의高率은 그實績의好況을 表示하는것이오 低率은不良한成績의表示가될것만은 明明白白한事實이다 左에그實績結果表示를본다면 이러하다

	一九二八ㅣ二九年	一九二九ㅣ三○年	合計
輸出	八七七、五九六	一、○○三、二七○	一、八八○、八六六
輸入	八三六、三○三	一、○六八、七四二	一、九○五、○四五
出超高	四一、二九三	(一)六六、四七二	(一)[illegible]

이것으로 봄다면最初計劃數字와는 너무도不及의表示를 갓고잇는것이 明確하다 輸出六十九億留의豫定이 二年半後에잇서서 겨우고半分以下인二十億二千萬留이엇고 輸入亦是豫定에半分이못되는 二十三億九千萬留에不過한게되엿다 더욱히出超豫定八億留이엇든것이入超七千五百萬留를 보이게되여 今後二年半에는 八億七千五百萬留의出超를 내이여야 豫定數字에達하게되여잇다 이는그計劃案이 一九二八年期物價의慘落이決定되기前의 것임으로數字的表示에 잇서서 隔隔한發展을보게되는것으로 決定的失敗에 依然結果의表示는안인것이라고 筆者는생각한다 食料的恐慌으로因하야 貿易의相對的譯減은 여지업는事實이나 쏘베트聯邦의豫定數字에未及될망정 向上의로ㅣ스를 갓고잇슴은 全혀이五個年計劃案의成果에서 엇는것이라고안이할수업는것이다 이와갓치以前에比하야 貿易의一般的增大는 더욱더 亞細國境方面 더욱히極東에로 多量의濫用을보게된것이니 이는年前에 또三기스탄의 新設鐵道等의 便宜도잇지만은 一般的으로世界市場爭奪戰의焦點이 또한여기인것을 忘却하여서는 안이될것이다

三、極東貿易의趨勢

五個年計劃案의分部的 責任을갓게된 極東로서아의任務職能으로시아와는 特殊한關係를 갓고잇는것이다 五個年計劃案의第一重要한目標인 工業化의 템포ㅣ를 極東露領에잇서서도 그대로企劃하고 잇는것이안이라 이地方에關하야는第一로過剩地方의人口移民 第二로는重要產業及產業의輸出品의 生產增進 第三으로太平洋貿易國의發展 第四로 西伯利亞及滿蒙과의經濟的關係의 整理等을具體的復案으로 決定하게된것이엇다 이와가티極東地方에잇서서는 그獨自의發展을 期하게된에잇서 外國貿易特히日本의全領土及滿洲地方의 販賣市場等에着眼하지안흘수업게된것이다 地理的으로보아서極東로시아와日本及滿洲等地方은 隣接한地帶임으로 交通上으로보아 그것보다는 만흔便利가잇슴으로 最近五個年計劃案의實施되면서부터는 極東地方의生產物이 漸次로增大되는同時에 貿易額도 亦是急激한發展을보게되면서잇다 이에對한正確한數字는全體的으로엇기어려우나 最近日本과의貿易關係만을 그一例로들어본다면이러하다

效果가薄弱하야 第二回買上斷行
時期는二回收穫豫想發表後 農相이決意한貌樣

【東京二十八日發電報聯合】政府가米價를調節키爲하야米穀委員會의議를經하야決定한百萬石의日本米買上은今月三十一日부터三日間에亘하야實行케되엿스나一次下廻한米價는이

百萬石 의買上에依하야서도反撥치안코依然히弱勢米價의下値二圓를下廻하고잇슬뿐아니라도리어漸落趨勢이오三十七日의湊川中米는十七圓神田川은十七圓三十五錢으로前回에比하야湊川十錢低神田川二十錢低를示하야弱勢米價의下値二圓인十八圓二十八錢을下廻하얏슴으로이대로가면얼마나低落할지

底不知 狀態임으로農林省에서는對策에就하야目下愼重히考究中인바其事情如何를不問하고政府가一次決意하야米價調節을爲하야米의買上을實行하얏슴에不拘하고何等의效果가업서서는米穀法改正의主旨에反한는勿論이오威嚴에도關할으로政府에서는法의權威와米價調節을爲하야

第二回 외買上을斷行하자는說이有力하다町田農相도이大勢에응직이어米價가依然히下廻하면斷然第二回買上을實行하기로決意한模樣이다但買上의時期는米穀의需要와密接한關係가잇는十一月一日現在의在米高와十月末日現在의第二回日本米豫想

收穫高 가十一月十日外지에農林省에報告되면同日明前後하야公表될것임으로이後에發表되리라본다

米國財界影響

【紐育二十八日發電通】英吉利總選擧의保守黨大勝은當地財界에는二樣의反響을興하야金融界는磅價에對한急遽一掃로氣色이잇스나商工業者는保護關稅政策에依한貿易不振을豫想하고잇서結局株式市場은頭腦相半材料가되엇스며國內材料에依하야스틸株는凋落되엇다

英國總選擧와 日本의影響
對英對印貿易에打擊 財界와政界의感想

【東京廿九日發電通】英國總選擧의結果에關하야日本財界와政界의感想은如左하다

土方日銀總裁談 磅貨安定하고世界金融의中心地位를回復함에는勞働黨의政策을排하고現政府의政策에依하여야할것을國民이痛感하든바이다英國一部에는對外債券英領經濟上의關係에繼하야舊平價回復의意見이提唱되어잇는데現政府는舊平價維持에努力할것이다保護政策은傳統的으로保護政策을取할것이나食料品의大部分을輸入하는國家임으로勞賃問題가至難하야前途는多難이다그리고保護關稅策으로日本의對英對印貿易에는打擊이엇슬것이다

永井柳太郎氏談 英國民이未曾有의經濟國難을救할必要를認한反映이다常識的인英國民은勞働黨의社會主義인지資本主義인지알수업는漠然한政策에는贊成치안을것이오保守黨에서大多數를得하엿다고自由黨을總理로하는일은업슬것이며超派的見地에立하야國難打開를爲하야擧國一致國難打開에邁進할것이라고信한다

倫敦株式騰貴

【倫敦廿八日發電報聯合】英國今回의總選擧에政府與黨이大勝利한結果依然株式市場에反映되어一、二務이騰貴되고諸鐵業株와鐵道株도一般的으로稅實施를豫想하고奔騰을繼續하얏다

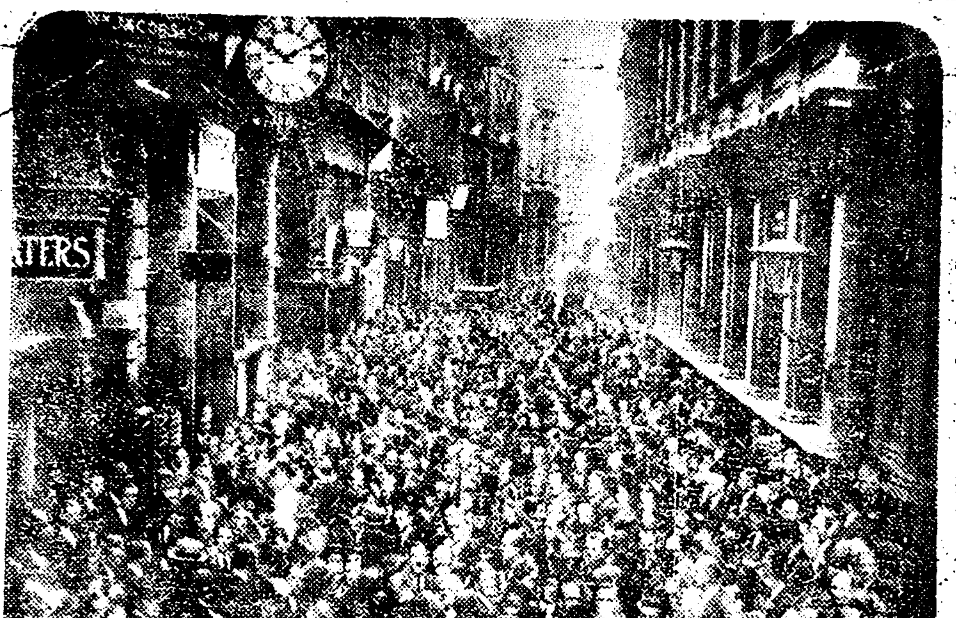

英國 取引所 ◇世界의取引所(其三) 이寫眞은倫敦金融市場의中央取引所의當日의取引所의與旺盛況 英國側取引所이다

北鮮의寶庫를開拓할大綱決定
十年乃至十五年繼續事業 經費八、九千萬圓

總督府의北鮮開拓은巖適綱逋山林等關係各局部에서愼重히協議中인데細目에至하야서는아즉決定되지안엇스나大體

一、十年乃至十五年繼續事業으로經費八、九千萬圓程度

三、營農形態는畑耕에牧畜山林을加味한多角形形態를取할

四、交通衛生通信教育等附帶機關의完備를期하야大規模의

五、移民은그後에한事業完成의大綱은不動이나

部分的計劃은五年乃至三年을一單位로한短期主義를取하며時機에應하야計劃을樹立한以上과가티決定하고爲先交通通信機關의完備에主力을傾注케되엿다한다

棉作半減、暴落 南鮮農民打擊
農村에서救濟歎願 救濟策講究

南鮮方面의棉의名產地는不作과價格의暴落으로苦難狀態에잇스니救濟策을講究하야달나고總督府에陳情이잇섯는대目下湯村農務課長이救濟策을講究中이다昨年은四千百萬斤의棉을產하얏스나今年은三千萬斤程度로一千餘斤의減收이오價格은昨年의一斤八錢五厘이던것이今年은四錢五厘로暴落되어棉作農民이살수업게되엇슴으로總督府에서는棉作保護上一時的救濟策을講究하리라한다

今年實收
千五百五十萬石?

山口東拓殖産課長談 東拓의第二回米收豫想은檢昧結果正租三十七萬石으로調定되어생각보다조흔便이다이數字로보

六月末國庫現計

【東京二十九日發電通】大藏省調査ㅣ今年四月부터始한昭和六年度歲三入國庫現計六月末現在에依하면如左하다(單位千圓)

歲入	經常部	一○六、二○七
	臨時部	四、○三五
	計	一一○、二四三
歲出	經常部	一四一、三二二
	臨時部	三六、○六六
	計	一七七、三八八

右中租稅收入은總額四千八百萬八千圓으로前年보다八百三十萬六千圓의減收를示하야主稅關稅를筆頭로一齊히激減을信하얏다

各地延市場에서 取引所申請準備
大邱群山은本取引所 其他는銘柄取引所?

新取引所令實施를아페두고釜山大邱木浦群山鎭南浦等各延市場에서는取引所設立의申請을하고저目下準備中인데大邱群山은身元保證金一萬圓의本取引所設立資力이잇슴으로當然本取引所의申請을할것이나其他는身元保證金三千圓의銘柄涌算取引所의申請을할것으로보인다만釜山만은大邱群山에追隨할意嚮이充用엄으로或은本取引所의申請을하리라고도한다大邱와如함은組合及信託을解散하면組合員一人에二萬四五千圓의分配가됨으로餘裕가잇다고한다

三區로分하야 火保料率改訂
十一月一日부터實施

大災保險協會에서는大正九年에制定한朝鮮의火災保險料率을改訂하야十一月一日부터實施키로決定하얏다今回의改訂은從來의全朝鮮一主義를廢하고朝鮮을三區로分하야合理的으로改訂한것으로改訂에當하야서는收入保險料總額을比較하야損害率을算하고朝鮮에亘한氣溫、風雨、雨量水利等을調査하얏스며또過去의火災統計防火와水道設備建物의狀態衛斷과道路의形狀其他를參考로標準改訂率은如左하며都市는이에準하야決定되엇다(單位錢)

	一級	二級	三級	四級
第一區(京畿道以南)	四○	六○	一、○○	一、○○
第二區(黃海、平南北)	四五	七五	一、一○	一、五○
第三區(江原咸南北)	五○	八○	一、三○	一、七○

資金調達難으로 東拓의米資方針
消極的으로될貌樣

東拓에서는外債募集을하야新規事業計劃을遂行할터이엇스나外債의不成立에依하야既定計劃을變更할수박게업게되엇슬뿐아니라一方內債도起債市場의硬化에依하야募債難임으로新規事業의縮少는勿論이오既定事業資金準備에도困難이생기어選者에는一萬圓以上의大口定期預金의利上을行하야資金吸收策을講究中인데米資對策으로서는적어도前年度貸出高의四百五十萬圓(米穀倉庫金)을調達할必要가잇슬바手許資金이潤澤치못한關係로預金部에서受入키로決定된水組新資金百二十五萬圓과同資金의高利借換低資三十八萬圓과近間入手額이決定될農倉低資(二百萬圓)을要求하얏스나相當히減額될것으로씨充分할수밧게업고乃若農倉低資가顯著히削減되면前年同樣의融資는到底히困難케됨으로東拓의今年度米資取扱에對한方針은極히消極的으로되리라고觀測된다

硫安販賣三巴戰
注目되는昭和의進出

今冬부터明春에亘한朝鮮의硫安供給은朝鮮窒素를主로하야相當히잇슬것이다從하야實收는千五百五十萬石臺이라라고나는것이다云云

면十一月一日現在의朝鮮米三個年豫想는千六百萬石以下로는안될것이나各地共히移入不足되는때이米穀商이高價로豫新에依하야서는一割以上이나減하고곳이消費함에來하얏던昭和肥料가加入하던지또는外來안의輸入이얼마나될지結局은三巴戰으로되어需要方面은價格如何로는低價의것을買할意向인것한바米價도低落되엇슴으로結局一叺二圓乃至二圓十錢으로될것갓트며昭和肥料는朝鮮內供給價格을아즉明示치안오나昭和의價格明示가各方面에注目된다한다

買取合併書類完成
來月初에申請

京仁兩取合倂의細部協議委員은二十七日京取市場에서會合하야書類에提出할原案을決定하고來月初에一切書類를當局에提出키로되엿다

朝取新定款諮問

京取市場에서는廿九日午前十一時부터階上에서仲買組合全員을모으고小杉社長이仁取와의合同結果에依한朝鮮取引所定款에關한諮問을하얏는데合同反對仲買로부터여러가지意見이잇슬모양이다

銀行時間變更

朝鮮內各銀行의營業時間은十一月一日부터一時間을내리어午前十時부터午後四時외지로하고土曜日은午前十時부터午後一時외지로한다더라

市勢와商況(廿九日)

株式 結局反落

前場不動 昨後場少驟之勢이엇스나今朝는大阪仲値를보고當地는實買鍵方이보다優勢하야全然不動이오閑散이엇스니東新은百三圓九十錢에十錢低로寄付後同價一本이엇고四圓丁大引이엇스며京取는十三圓丁寄後同價步一本이엇슴뿐이엇다

前場諸株步調 ▲京取 一三○一 ▲東新 一○三九○ㅡ四○ㅡ

後場下放 大阪小低와共히東新百三圓六十錢에四十錢低로寄한後阪地의一段低移로一圓九十錢外지續落하엿다가二圓丁大引

人氣安定難期 正貨流出이자금가래서는언제나底止될것인지容易히豫想키難한터이오이리하아서는賦相이아모리頑强한態度를보인다드래도金의輸出禁止는當然히斷行되리라고보는人氣가旺盛하다內外의財界事情은依然히念慮될材料가韓轉한關係上人氣의安定은期키難한實情인데昨今의强度保合을어떠게解釋하아조흘것인지充分히考慮할必要가잇는터이다

穀聯事務所移轉 朝鮮穀物聯合會에서는藥廠町의現事務所를適當한場所로移轉하

株ㅡ界ㅡ六ㅡ感

◇內外財界의惡化가絕頂으로보임으로이以上株式을突込하야買하기는相當히警戒할必要가잇다

◇日銀利上이來月上旬實現된다드래도이미出盡된材料로볼수잇스며설령이以上財變이잇다면金禁止外는他途가업슬수리라보아市勢는悲材料를浚作하고底意가强調인모양

◇그러나그反面으로積極的으로買乘할氣力이업스며高價가나오면有力側의賣物이나옴으로高價에는仲價

◇以러고보니雙方이모다氣勢를펴지못하고今朝와가튼閑散이不動이自然之勢인듯

靜中動의東新

買方으로서는金再禁止와世界經濟의不況挽回策政은滿洲問題의推移等에依하야何等의機會만잇스면上放되자는實顯을노리고잇는一面에賣方으로서는世界의不景氣와自己逆輸入의豫相이가티는倒壞로키하나積極的으로賣買하기는大綱의情을取하고有力이먼저賣建키만苦待하고잇는것갓다이가티雙方이消極的行動을取함으로서新規賣買가업스며保合圈을버서나가기어려울듯하며어느便이던지손대는사람이損을보게될것갓고形勢의推移를보고잇는것이賢明할것가튼바果如何?

後場諸株步調 ▲大新 ▲東新

大新은寄不成五十六圓七十錢으로五圓八十錢의다가六圓丁大引其他는寄不成하엿다

期米 稍强 底意

前場軟調 昨後大阪十九圓十錢에二十五錢에二錢止와共히十六圓二十錢에寄한後當市場今朝阪地寄付十丁下放을隷하고十六圓十錢이十四丁低로始하야六節外지는○厘에서稍亂九錢에小戾結局十二錢에前場을止하엿다

後場底堅 大阪大引低調入하야十六圓○五錢인七丁低로始한後阪地의底堅步調를移하야結局十八錢에引하엿다

買上을압두고 日復日軟調 政府米百萬石의買上을決定하야買上價格도良好함에不拘하고其波及以來時勢는反對로低調를繼續하는바買上價格이比較的良好

米ㅡ豆ㅡ餘ㅡ話

◇阪地의當限은潮先、廣瀨等賣派側이約三萬石을渡米하리라하야惡觀하더니比較的平穩裡納會를行하엿다

◇一回의買上決定이時勢에反潑이無할뿐아니라逐日落潮를繼續하야來勢米價보다圓이나低합으로結局二回買上을決하엿나고

◇政府는米價의値下를極力으로防止하고鮮人不足說이高한等米價도此邊에底入될듯

◇朝鮮米作은千六百萬石臺를維持하리라하나日本米作은一回豫想보다更히二百萬石以上減收豫想인즉理想으로는買一途가잇슬뿐

◇目前의不景氣와新米의出盛으로下落하거든徐徐히買拾하는것이得策

◇한關係로服務敎到하야過剩米施分이困難할것을一般이豫想하고仕手關係에在하야도買便이優勢한外닭이다大體로今年은減收豫想이나一回의買上으로는米價調節의效果를어키不能할것으로見

京城延

前場不勢 前日軟調이더니今朝仁取의續落을入하야十六圓十六錢인七丁低로寄한後二四○七錢外지下押하다가結局十六錢大引賣買高二萬九千五百石이엇다

一波瀾豫想이든 當限納會平穩

後場小戾 仁取의低移와共히十六圓十三錢인三丁低로寄한後

正米 大體軟優

◇京城續落 天候의良好로出廻는漸增되고期近의軟調를移하야氣配는一般的으로二十錢方向落三마ㅣ크三等十五圓六十錢四等十五圓三十錢假值이엇다

◇群山反落 奧地로부터의貿急物이一盛하야今朝의出廻는四千四百叺으로減少市場賣物薄하나移出關手控一服으로氣配不振하고各地沿算되伸値는氣配十錢方大神九ㄷ三等十六圓四等十五圓六十五錢假值를唱하는데奧地는低値賣惜模樣이엇다

◇大邱不變 天候의順調良好로奧地로부터의出廻增加하고各地沿算의伸値이나精白入註旺盛으로精米側의原料手當買에消化되고受託米도相當히잇서서在米도稍增加穀良三等十五圓九十錢神力三等十五圓五十錢假值를唱하엿다

◇釜山保勢 天候와環境의不良으로는奧地로부터出廻殺到하고日本에는採算이맛지아니하야買行不振으로市中在庫米는日增加의一方이여서旣히四十三萬叺에達하고各地沿算도伸値이나手持側受託側歸入不足豫想으로賣値賣惜하야氣配前値壹支持穀良三等十六圓四等十五圓五十錢無格十三圓八十錢等外十三圓二十錢假值를唱하엿다

運賃割引 淸津驛發의群山以遠行運賃을十一月一日부터翌年二月末日까지如左히割引케되엿다한다(車扱)

千五百噸以上 二割五分引

四千噸以上 三割五分引

株式

京城短期 / 大阪短期步調 / 代引算定日步 / 京取短期賣買高 / 大阪短期 / 京取主要株取組 / 東京短期 / 大阪綿糸 / 東京現株前場 / 橫濱生糸 / 大阪綿花 / 大阪長期 / 滿洲各地商況 / 安取株 / 鎭平銀 / 大連銀 / 赤入銀

期米

仁川期米 / 取組高 / 大阪期米 / 入價格 / 賣買高 / 東京期米 / 各地期米 / 仁取各限後會 / 大阪市中在米 / 海外砂糖 / 大阪砂糖 / 京城手形交換 / 朝鮮銀行券 / 日本銀行券 / 日本金利 / 對外爲替 / 海外經濟 / 고무原料時勢

延取

京城 / 群山 / 大邱 / 釜山 / 京城正米 / 仁川正米 / 仁川大豆 / 京城綿糸布時勢

商店經營에對한 注意할몃가지(四)
延專 梁基哲

▲어떠한사람을要求하는냐

(가)健康者를要求한다!

健康者는무엇보다도 元氣가업는陰鬱한얼골은손님에게不快한感을주기게한다 그럼으로 作을생각치도안코서 健康만으로採用하라는것은아니다 健康에注意하는것이必要할것이다 特히朝鮮商店의店員들은 안저잇는사람이 殆半이고運動이不足하기쉬운고로 이點에注意

(마)人格이必要하다

人格에對하야 店員은그商店을代表하는것이고 또한店員個人의人格은 그商店의人格으로서 顧客들에게反映하는것인고로 여기에注意를하는것이 肝要하다 이것에는 恒常修養하야나아가는것이肝要하다

(바)責任觀念이강하여야된다

店員은 責任觀念이强하지안으면안된다 責任觀念이라은사람은依賴心을일으키가쉽다 延長으로는 他店員과協力ㅣ致하야 서나아갈수업는 所謂店員間의和合을缺하게되는것으로 이것도大禁物이다 店員이一致和合하면自然事物을 樂觀하야서손님에게快感을주게되다 이러한點으로보아서 店員은責任觀念이强하여야된다

(사)計數에能通할수잇서야된다

都會地의손님들은 무엇이든지敏速한것을조하하는고로 店員이거스롬돈이나 賣物價의總合을計算할때에 時間을만이보내고잇는것은종종볼때가잇다 勿論이것은손님으로부터 非難하는點이다 이러한點으로보아 서店員은計數에 能通하지안으면안된다

(아)緊張하고잇슬것

店員은恒常緊張하고잇지안호면안된다 손님이求하는것을파는것이店員의任務가아니다 더나아가서손님의 購買心을도두어서積極的으로販賣하고잇지안호면안된다 미리用意하고잇지안호면 안된다 內에안키서존다든지新聞雜誌에熱中하는것가흔것은손님에게 惡感을주는것은本文初에述한비와갓다

各地當限受渡

今前場으로써納會를告한十限의受渡石數及價格은左와如하다

大阪	二萬八千八百石	十八圓六十八錢
下關	二千三百石	十六圓四十錢
兵庫	一千三百石	十八圓六十錢
東京	[illegible]	[illegible]